

Lokaal Bestuur Ronse
Grote Markt 12
9600 Ronse

Meerjarenplan 2020-2025

Meerjarenplan 2020 – 2025

Inhoud

1. Strategische nota	
- Per beleidsdoelstelling gedetailleerde weergave van de prioritaire acties en actieplannen (selectie door raadsleden) met ramingen ontvangsten en uitgaven	p.2
- Overzicht beleidsdoelstellingen, niet gekoppeld aan acties en actieplannen: niet van toepassing	
- Verwijzing naar plaats ter beschikking gestelde overzicht van alle beleidsdoelstellingen, actieplannen, acties en bijhorende uitgaven en ontvangsten.....	p.36
2. Financiële nota:	
- het financiële doelstellingenplan (schema M1).....	p.37
- de staat van het financieel evenwicht (schema M2)	p.40
- het overzicht van de kredieten (schema M3).....	p.43
3. Toelichting	
- Overzicht ontvangsten en uitgaven – functioneel (T1).....	p.45
- Overzicht ontvangsten en uitgaven – economisch – 3 toekomstige jaren (T2).....	p.50
- Investeringsprojecten – per prioritaire actie/actieplan (T3).....	p.57
- Evolutie financiële schulden (T4)	p.59
- Omschrijving financiële risico's (3 toekomstige jaren) en middelen om risico's te dekken	p.61
- Grondslagen meerjarenplan	p.62
- Terbeschikkingstelling informatie.....	p.64
4. Documentatie	
- Terbeschikkingstelling informatie.....	p.65
- Omgevingsanalyse	p.65
- Toegestane werkings- en investeringssubsidies: niet van toepassing	p.66
- Overzicht beleidsdomeinen met beleidsvelden	p.68
- Overzicht verbonden entiteiten.....	p.69
- Personeelsinzet.....	p.70
- Overzicht jaarlijkse opbrengst per belastingsoort die bestuur heft: niet van toepassing	p.72
- Totaaloverzicht beleidsdoelstellingen, actieplannen en acties + ramingen (incl. Beschrijving niet-prioritaire beleidsdoelstellingen).....	p.73

Strategische nota 2020

RONSE

Grote Markt 12

KBO: 0207460432

Burgemeester:

Algemeen Directeur:

Financieel Directeur:

NIS: 45041

Luc Dupont

Linda Vandekerkhove

Jurgen Soetens

Net als in de vorige meerjarencyclus kiest het lokaal bestuur Ronse ervoor om alle kredieten te koppelen aan één strategische doelstelling, met name de opvolging en uitvoering van het strategisch beleidsplan van de stad Ronse. In deze strategische doelstelling werd een verdere opsplitsing gemaakt in beleidsdoelstellingen / actieplannen / acties. Bij de jaarrekening zal over deze beleidsdoelstellingen / actieplannen / acties gerapporteerd worden in de vorm van een jaarverslag. Enkel voor die kredieten die gekoppeld zijn aan de Vlaamse beleidsprioriteiten werden acties opgenomen gekoppeld aan kredieten met name:

- Realisatie van een samenwerkingsverband inzake geïntegreerd breed onthaal
- TWE compensatievergoeding
- TWE inspanningsvergoeding

Strategische doelstelling: Opvolging en uitvoering van het strategisch beleidsplan

Opvolging en uitvoering van het strategisch beleidsplan

Exploitatie						
	2020	2021	2022	2023	2024	2025
<i>Ontvangsten</i>	49.228.894	50.285.084	51.142.670	52.241.356	53.336.111	54.128.853
<i>Uitgaven</i>	46.000.720	47.104.780	48.337.702	49.277.015	50.494.770	51.164.715
Saldo	3.228.174	3.180.304	2.804.968	2.964.341	2.841.341	2.964.138
Investerings						
	2020	2021	2022	2023	2024	2025
<i>Ontvangsten</i>	1.581.181	850.000	850.000	850.000	850.000	850.000
<i>Uitgaven</i>	7.400.814	4.898.382	3.211.852	3.734.452	4.259.452	484.452
Saldo	-5.819.633	-4.048.382	-2.361.852	-2.884.452	-3.409.452	365.548
Financiering						
	2020	2021	2022	2023	2024	2025
<i>Ontvangsten</i>	5.370.219	3.670.219	2.425.719	3.010.219	3.610.219	310.219
<i>Uitgaven</i>	2.704.277	2.797.628	2.938.937	3.011.020	3.129.129	3.224.348
Saldo	2.665.942	872.591	-513.218	-801	481.090	-2.914.129

Beleidsdoelstelling: Opvolging en uitvoering van het strategisch beleidsplan

Opvolging en uitvoering van het strategisch beleidsplan

Exploitatie						
	2020	2021	2022	2023	2024	2025
Ontvangsten	49.228.894	50.285.084	51.142.670	52.241.356	53.336.111	54.128.853
Uitgaven	46.000.720	47.104.780	48.337.702	49.277.015	50.494.770	51.164.715
Saldo	3.228.174	3.180.304	2.804.968	2.964.341	2.841.341	2.964.138
Investerings						
	2020	2021	2022	2023	2024	2025
Ontvangsten	1.581.181	850.000	850.000	850.000	850.000	850.000
Uitgaven	7.400.814	4.898.382	3.211.852	3.734.452	4.259.452	484.452
Saldo	-5.819.633	-4.048.382	-2.361.852	-2.884.452	-3.409.452	365.548
Financiering						
	2020	2021	2022	2023	2024	2025
Ontvangsten	5.370.219	3.670.219	2.425.719	3.010.219	3.610.219	310.219
Uitgaven	2.704.277	2.797.628	2.938.937	3.011.020	3.129.129	3.224.348
Saldo	2.665.942	872.591	-513.218	-801	481.090	-2.914.129

Actieplan SP: Opvolging en uitvoering van het strategisch beleidsplan (Prioritair)

Opvolging en uitvoering van het strategisch beleidsplan

Exploitatie						
	2020	2021	2022	2023	2024	2025
Ontvangsten	49.228.894	50.285.084	51.142.670	52.241.356	53.336.111	54.128.853
Uitgaven	46.000.720	47.104.780	48.337.702	49.277.015	50.494.770	51.164.715
Saldo	3.228.174	3.180.304	2.804.968	2.964.341	2.841.341	2.964.138
Investerings						
	2020	2021	2022	2023	2024	2025
Ontvangsten	1.581.181	850.000	850.000	850.000	850.000	850.000
Uitgaven	7.400.814	4.898.382	3.211.852	3.734.452	4.259.452	484.452
Saldo	-5.819.633	-4.048.382	-2.361.852	-2.884.452	-3.409.452	365.548
Financiering						
	2020	2021	2022	2023	2024	2025
Ontvangsten	5.370.219	3.670.219	2.425.719	3.010.219	3.610.219	310.219
Uitgaven	2.704.277	2.797.628	2.938.937	3.011.020	3.129.129	3.224.348
Saldo	2.665.942	872.591	-513.218	-801	481.090	-2.914.129

Actie SP1 (Prioritair)

Opvolging en uitvoering van het strategisch beleidsplan

Exploitatie						
	2020	2021	2022	2023	2024	2025
Ontvangsten	48.828.894	49.885.084	50.742.670	51.841.356	52.936.111	53.728.853
Uitgaven	45.834.980	46.931.505	48.158.269	49.091.316	50.302.675	50.966.529
Saldo	2.993.914	2.953.579	2.584.402	2.750.040	2.633.436	2.762.324
Investerings						
	2020	2021	2022	2023	2024	2025
Ontvangsten	1.581.181	850.000	850.000	850.000	850.000	850.000
Uitgaven	7.400.814	4.898.382	3.211.852	3.734.452	4.259.452	484.452

Saldo	-5.819.633	-4.048.382	-2.361.852	-2.884.452	-3.409.452	365.548
Financiering						
	2020	2021	2022	2023	2024	2025
Ontvangsten	5.370.219	3.670.219	2.425.719	3.010.219	3.610.219	310.219
Uitgaven	2.704.277	2.797.628	2.938.937	3.011.020	3.129.129	3.224.348
Saldo	2.665.942	872.591	-513.218	-801	481.090	-2.914.129

Actie GBO (Prioritair)

Realisatie van een samenwerkingsverband inzake geïntegreerd breed onthaal

Exploitatie						
	2020	2021	2022	2023	2024	2025
Ontvangsten	0	0	0	0	0	0
Uitgaven	1	1	1	1	1	1
Saldo	-1	-1	-1	-1	-1	-1
Investerings						
	2020	2021	2022	2023	2024	2025
Ontvangsten	0	0	0	0	0	0
Uitgaven	0	0	0	0	0	0
Saldo	0	0	0	0	0	0
Financiering						
	2020	2021	2022	2023	2024	2025
Ontvangsten	0	0	0	0	0	0
Uitgaven	0	0	0	0	0	0
Saldo	0	0	0	0	0	0

Actie VDAB-TWE01 (Prioritair)

TWE compensatievergoeding

Exploitatie						
	2020	2021	2022	2023	2024	2025
Ontvangsten	225.000	225.000	225.000	225.000	225.000	225.000
Uitgaven	165.739	173.274	179.432	185.698	192.094	198.185
Saldo	59.261	51.726	45.568	39.302	32.906	26.815
Investerings						
	2020	2021	2022	2023	2024	2025
Ontvangsten	0	0	0	0	0	0
Uitgaven	0	0	0	0	0	0
Saldo	0	0	0	0	0	0
Financiering						
	2020	2021	2022	2023	2024	2025
Ontvangsten	0	0	0	0	0	0
Uitgaven	0	0	0	0	0	0
Saldo	0	0	0	0	0	0

Exploitatie						
	2020	2021	2022	2023	2024	2025
Ontvangsten	175.000	175.000	175.000	175.000	175.000	175.000
Uitgaven	0	0	0	0	0	0
Saldo	175.000	175.000	175.000	175.000	175.000	175.000
Investerings						
	2020	2021	2022	2023	2024	2025
Ontvangsten	0	0	0	0	0	0
Uitgaven	0	0	0	0	0	0
Saldo	0	0	0	0	0	0
Financiering						
	2020	2021	2022	2023	2024	2025
Ontvangsten	0	0	0	0	0	0
Uitgaven	0	0	0	0	0	0
Saldo	0	0	0	0	0	0

Stedelijke ontwikkeling van Ronse

1. Algemene doelstellingen m.b.t. de stedelijke ontwikkeling

1.1 Ronse ontwikkelt een vernieuwde ruimtelijke visie waarin gestreefd wordt naar een kwaliteitsvolle leefomgeving, gekoppeld aan een zorgzamere en duurzamere omgang met het leefmilieu en met natuurlijke hulpbronnen

Actieplan en acties:

1.1.1 Ronse ontwikkelt een vernieuwde ruimtelijke visie met als doel de opmaak van een Gemeentelijk Beleidsplan ter vervanging van het Gemeentelijk Ruimtelijk Structuurplan met het klimaatactieplan als inspiratiebron.

1.1.1.1 De regeling voor het aansnijden van binnengebieden dient geactualiseerd te worden.

Er moet bepaald worden waar er ruimte is voor verdichting en waar niet.

1.1.1.2 De relatie met mobiliteit is daarbij cruciaal. De Vervoersregioraad is hierbij een belangrijke partner

1.1.1.3 Uitbouw groen-blaue lobben als structurerend element

1.1.1.4 Tegengaan van stedelijk hitte eiland effect en zorgen voor meer verkoeling en ventilatie door o.m.:

- Het mogelijk maken van nieuwe woontypologieën en door lintbebouwing en invulling van lintbebouwing tegen te gaan
- Verkavelingsvoorschriften opstellen om meer gemeenschappelijk groen te verplichten

- Water nadrukkelijk zichtbaar maken en integreren in het stadsbeeld
 - Herwaarderen grachtenstelsels
 - Waterlopen openmaken – De Molenbeekvallei als ecologische en recreatieve troef
- Water infiltreren tegen verdroging: programma opmaken voor waterlopen en infiltratie op privaat terrein en openbaar terrein

1.1.1.5 Groene en blauwe verbindingen gebruiken voor het creëren van rustpunten en verbindingsslussen voor fietsers en voetgangers en zo zorgen voor een gezonde en bereikbare buurt met ruimte voor ontmoeten, spelen en verblijven.

- Ruimte voor vrije tijd (spel, sport, cultuur, ... integreren in deze groen-blauwe lobben (zie speelweefselplan)
- Aandacht en ruimte voor nieuwe fietstypes
- Fietspaden aanleggen waar mogelijk
- Waar geen ruimte is voor afzonderlijke fietspaden vanuit de thema's gezondheid, ruimtelijke ordening, milieu & klimaat, sociale cohesie en mobiliteit zorgen voor verbetering van de omstandigheden van het fietsen tussen motorverkeer
- Meer hondenweides aanleggen

1.1.1.6 Op basis van deze plannen wordt gewerkt aan een aanzienlijke verbetering van de leefkwaliteit en de luchtkwaliteit in de stad

Opvolging - rapportage:

Afdelingshoofd en alle diensthoofden van 'Wonen en werken'

2. Doelstellingen met focus op wonen

2.1 Het lokaal bestuur zet verder in op wonen in kwalitatieve woningen - Handhaving

Actieplannen en acties:

2.1.1 De kaart van huisvesting inzake woonkwaliteit wordt verder getrokken.

2.1.1.1 Toepassen van de administratieve procedure Vlaamse Wooncode wordt verder geïntensifieerd.

2.1.1.2 Verdere intensieve samenwerking Woonwinkel, cel huisvesting OCMW en politie in functie van detecteren van slechte huisvesting.

2.1.2 Strenger aanpakken van huisjesmelkers en aanbieders van slechte woningen.

2.1.2.1 Verder samenwerking met politie, bevolkingsdienst en OCMW inzake detecteren huisjesmelkers en marginale woonvormen.

2.1.2.2 Efficiënt gebruik maken van de administratieve en/of gerechtelijke procedures die bij wet en decreet voorzien zijn.

2.1.3 Project opgedeelde woningen wordt verder gezet.

2.1.3.1 Wekelijks intern overleg met stedenbouw.

2.1.4 Woonwinkel – cel huisvesting OCMW

2.1.4.1 Het project 'aanpak vervuilde woningen', getrokken vanuit de woonwinkel, loopt verder. Samenwerking met CAW en andere diensten wordt gerealiseerd door bekendmaking van het project.

2.2 Het lokaal bestuur zet in op betere begeleiding m.b.t de administratieve procedure inzake de Vlaamse Wooncode of het in orde stellen van hun woning conform aan de huidige vigerende kwaliteitseisen

Actieplannen en acties:

2.2.1 Met betrekking tot de uitbreiding private huurmarkt.

2.2.1.1 Mogelijkheden bekijken van de uitbreiding private huurmarkt.

2.2.1.2 Verplicht maken van het conformiteitsattest voor de woningen die op de private huurmarkt worden aangeboden.

2.2.2. Woonwinkel – cel huisvesting OCMW

2.2.2.1 De woonwinkel blijft verder informeren, advies, begeleiding en ondersteuning geven op maat met aandacht voor de meest kwetsbare groepen.

2.2.3 De werking van het Loket Omgeving.

2.2.3.1 Verder zetten 1-loket systeem Loket Wonen Bouwen Milieu met nauwe samenwerking Woonwinkel in sociaal huis.

2.3 Gemeentelijke premie opstijgend grondvocht en installatie badkamer

Actieplannen en acties:

2.3.1 Bestaande premie opstijgend grondvocht en installatie badkamer wordt herbekeken

2.4 Het lokaal bestuur zet in op betaalbare, kwalitatieve huisvesting

Actieplannen en acties:

2.4.1. De werkgroep grond- en pandenbeleid komt jaarlijks 2 à 3 maal samen.

2.4.1.1 Nieuwe sociale huisvestingsprojecten worden bekeken op basis van de analyse van het woonplan en het te realiseren objectief.

2.4.1.2 Plan aanpak renovatie huidig sociaal huurpatrimonium is opgemaakt en wordt verder opgevolgd (Nieuwe Haard)

2.4.2 De stad werkt intergemeentelijk samen om de woonarmoede gezamenlijk aan te pakken.

2.5 Het lokaal bestuur voert een doelgroepenbeleid

Actieplannen en acties:

2.5.1 Blijvende aandacht voor sociaal kwetsbare groepen

2.5.1.1 Ouderen, grote gezinnen (woningen vanaf 4 slaapkamers), alleenstaanden met kinderen, minder mobiele, alleenstaanden

2.5.2 Woonwinkel - cel huisvesting OCMW

2.5.2.1 Huisvestingscontroles in kader van borgstelling OCMW worden verder uitgevoerd -) conformiteitsattest kan bekomen worden als de woning conform is.

2.5.2.2 Promotie Vlaamse huursubsidie voor huurders op private huurmarkt en levenslange huursubsidie voor ouderen.

2.5.2.3 Overleg met welzijnsraad in kader van huisvesting.

2.5.2.4 In kaart brengen van de aanwezige aangepaste huisvesting (koop en huur) voor deze doelgroepen.

2.5.2.5 Opzoeken van samenwerkingsverbanden met privé-partners die deze doelgroepen zo lang mogelijk in eigen huis of appartement kunnen laten wonen, met aangepast dienstenaanbod, zorg en activiteiten op maat alsook het aanbieden van service- en seniorenflats, tot een zorghotel.

2.5.2.6 In adviezen huisvesting voor aanvragen stedenbouwkundige vergunningen zo veel mogelijk rekening houden met het principe 'levenslang wonen'.

Opvolging - rapportage:

Afdelingshoofd en diensthoofden 'Wonen en werken'

3. Doelstellingen met focus op:

- ruimtelijke ordening (of ontwikkeling)
- technische ontwikkeling/openbare werken
- openbaar patrimonium

3.1 De ruimte in de stad moet verder slim, kwaliteitsvol en efficiënt worden ingericht met het oog op aangename en leefbare buurten

Actieplannen en acties:

3.1.1 Uitvoering van aan het masterplan Stationsomgeving in samenspraak met de andere

actoren (Infrabel, NMBS, de Lijn, provincie Oost-Vlaanderen)

3.1.1.1 Zoeken naar een gepaste invulling voor de gebouwen

3.1.1.2 Herwaardering en herstel van de Passerelle (i.s.m. Infrabel).

3.2 Het lokaal bestuur verbetert permanent haar infrastructuur

Actieplannen en acties:

3.2.1 Opvolging van wegeniswerken 2020-2025:

- Rode Mutsiaan;
- Geraardsbergenstraat;
- César Snoecklaan;
- Mussenstraat en Steenveldstraat;
- Beukenlaan.
- We voorzien jaarlijks een budget voor het onderhoud en de vernieuwing van de voetpaden.

3.2.2 Verder uitbouwen van het rioleringsnetwerk 2020-2025

3.2.3 Aanleg fietspaden 2020-2025 als functionele verbindingen en recreatieve troeven

3.2.3.1 Beekstraat naar het Muziekbos;

3.2.3.2 Ligne 86 (Leuze), met verbinding naar het ROSCO, F421 (Lessen) en F45 (Avelgem);

3.2.3.3 Verbinding van het station naar het wandelpad en de Ravel-Ligne 87 (Lessen)

3.2.3.4 De ring rond het centrum door Broeke en de César Snoecklaan fietsvriendelijk en veilig afwerken

3.3 Het lokaal bestuur beheert het eigen patrimonium goed

Actieplannen en acties:

3.3.1 Energetisch en kwalitatief renoveren van gebouwen van de stad (Duurzaamheid)

3.3.2 Optimalisatie en/of verkoop van het gebouwenpatrimonium van de stad

3.3.2.1 Het gebouw van het Rode Kruis in de Bordetlaan;

3.3.2.2 Het oud rijksarchief in de Kasteelstraat;

3.3.2.3 De kindercrèche in de Oscar Delghuststraat;

3.3.2.4 De huidige Brandweerkazerne aan de Veemarkt na ingebruikname van de nieuwe kazerne.

3.3.2.4 Oplossing voor het oud zwembad en conciërgehuis aan de Engelsenlaan

3.3.2.5 Oplossing voor de oude academie in de Zuidstraat

3.3.4 Herinrichting van (aangekochte) gebouwen

3.3.4.1 Realisatie van een nieuw administratief centrum

3.3.4.2 Integratie van het pand Bovijn binnen het vernieuwd concept voor het Must als hedendaags en belevingsvol museum (zie ook 20.2.1)

3.3.4.3 De renovatie van het sanitair van de Stadsfeestzaal van het C.O.C

3.3.5 Nieuwe projecten

3.3.5.1 Voorbereidende studie voor een stadsschouwburg

3.3.6 Inrichting van publieke ruimte

3.3.6.1 Uitvoering van Fase 3 en 4 van De Vrijheid: de Priesterstraat en het Bruulpark

3.3.6.2 Opvolging van de realisatie van het tweede deel van de Stadstuin

3.3.6.3 Realisatie van een mooi plein als toegangspoort naar CC De Ververij

3.3.6.4 Uitbouw van de sportsite 't Rosco met een kunstgrasveld, een beregeningsinstallatie, basisvoorzieningen voor het beoefenen van atletiek (Sport) en gerenoveerde kleedkamers

3.3.7 Uitvoering van het kerkenbeleidsplan

3.3.7.1 Mee zoeken naar de herbestemming van de leegstaande kerken

3.3.7.2 Verderzetten en opvolgen van de restauratie van de Sint-Hermesbasiliek (zie Erfgoed)

3.3.8 Opvolging van de renovatie van de Devoskoer door de Bouwmaatschappij Ronse, als herinnering aan het industrieel historisch verleden van de stad

Opvolging - rapportage:

Afdelingshoofd 'Wonen en werken' en diensthoofden 'Infrastructuur' en 'Wonen en bouwen', i.s.m. diensthoofden van lopende projecten

4. Doelstellingen m.b.t. de aanpak van leegstand

4.1 Het lokaal bestuur beschouwt leegstand als een belangrijk probleem voor de stad en zoekt actief naar diverse oplossingen

Actieplannen en acties:

4.1.1 De stad pakt de leegstand en de verloedering van woningen aan via:

4.1.1.1 De inventarisatie van leegstaande panden

4.1.1.2 De preventieve controle op de kwaliteit van de huurwoning via conformiteitsattesten

4.1.1.3 De belasting op onbewoonbare, ongeschikte en verwaarloosde woningen en panden

4.1.1.4 De belasting op leegstaande woningen

4.1.1.5 Het opsporen en aanpakken van domiciliefraude en huisjesmelkerij

4.1.2 De stad zoekt actief mee aan de herbestemming van leegstaande industriële panden via:

4.1.2.1 De inventarisatie van leegstaande panden

4.1.2.2 Zoeken naar herbestemming van leegstaande industriële complexen

4.1.2.3 Belasting op leegstaande industriële complexen

4.1.3 De stad zoekt verder naar creatieve mogelijkheden om de leegstand van het handelscentrum aan te pakken via:

4.1.3.1 De inventarisatie van leegstaande handelspanden

4.1.3.2 Inspelen op mogelijkheden voor het tijdelijk in gebruik nemen van leegstaande
woningen en panden en ongebruikte gronden

4.1.3.2 Zoeken naar definitieve herbestemming van leegstaande handelspanden

4.1.3.3 De belasting op leegstaande handelspanden

Opvolging - rapportage:

Afdelingshoofd en diensthoofden 'Wonen en werken'

Werken in Ronse

5. Doelstellingen gericht op economie

5.1 Het lokaal bestuur wenst de tewerkstelling in de stad te verhogen

Actieplannen en acties:

5.1.1 Creëren van een ondernemingsvriendelijk klimaat:

5.1.1.1 Aandacht voor goede communicatie met ondernemers

5.1.1.2 Administratieve vereenvoudiging/ digitalisering

5.1.1.3 Efficiënt vergunningenbeleid

5.1.1.4 Evaluatie van de bedrijfsverenigingen Pont-Oost en Klein Frankrijk

6.1.2 Ruimte om te ondernemen

5.1.2.1 Verdere uitbouw regionaal bedrijventerrein Pont-West

5.1.2.2 Realisatie bedrijvensite in de Jan Van Nassaustraet

5.1.2.3 Onderzoek i.f.v. nieuwe inplanting van bedrijvensites en herbesteding van oude industriële complexen

5.2 Aanpak leegstand en versterking commercieel centrum (l.s.m. Leegstand : Hst.4)

Actieplannen en acties:

5.2.1 Opmaak nieuw commercieel-strategisch plan

5.2.2 Link periferie-commercieel centrum onderzoeken

5.2.3 Integratie Integraal Handelsvestigingsbeleid in het beleid van de stad

5.2.4 Initiatieven om leegstaande handelspanden toch attractief te houden

Opvolging - rapportage:

Afdelingshoofd 'Wonen en werken' en diensthoofd 'Lokale economie'

Mogelijk bijkomende input van diensthoofd 'Duurzaamheid'

[Leven in Ronse](#)

[6. Doelstellingen met focus op mobiliteit](#)

6.1 Ronse streeft naar een duurzame mobiliteitsontwikkeling, waarbij een evenwicht gevonden wordt tussen sociaal-economische belangen en het belang van natuur en milieu.

Actieplannen en acties:

6.1.1 De stad ijvert voor een betere ontsluiting en ontlast hiermee het centrum van vracht- en niet-noodzakelijk vervoer

6.1.1.1 De stad volgt de projecten N60 en Zuidelijke Ring verder op met het oog op de ontsluiting

6.1.2 De stad neemt de nodige initiatieven met het oog op een betere mobiliteit in de binnenstad

6.1.2.1 De stad neemt initiatieven voor een betere verkeersdoorstroming in de binnenstad

6.1.2.2 De stad moedigt het openbaar vervoer aan

6.1.2.3 De stad moedigt van het STOP-principe aan

6.1.3 De stad evalueert periodisch het parkeerbeleid

6.1.4 De stad evalueert nieuwe vormen van mobiliteit

6.1.4.1 De stad werkt een systeem uit van autodelen en deelfietsen

6.1.5 Ronse ondersteunt initiatieven om het fietsgebruik meer te stimuleren (zie ook 20.4.1)

6.1.5.1 Het trage wegenplan wordt voor het volledige grondgebied afgewerkt

6.1.5.2 Het plan 'groene vingers' wordt verder uitgewerkt, met vervolmaking van de ontbrekende wandel- en fietspaden

6.1.5.3 Het fietsknooppunt 'Ronse' wordt verder uitgewerkt

6.1.5.4 Iedereen wordt aangemoedigd om zich met de fiets of te voet te verplaatsen

6.1.5.5 In samenwerking met de scholen worden veilige schoolomgevingen en fietsroutes uitgetekend

6.1.5.7 Er wordt nagegaan of er veilige, afgesloten fietsstallingen kunnen worden geplaatst

6.1.6 De stad waakt er over dat het openbaar vervoer in Ronse beter uitgebouwd kan worden

6.1.6.1 Het station uitgebouwd tot een Mobipunt voor duurzame en CO2-loze mobiliteit

6.1.6.2 Er wordt gestreefd naar ruimere ruimer aanbod van kwaliteitsvol en veilig openbaar

bus vervoer

6.1.6.3 De stad ijvert verder voor een vlotte en verbeterde treinverbinding door de frequentie in het weekend te verhogen

Opvolging - rapportage:

Afdelingshoofd 'Wonen en werken' en diensthoofd 'Mobiliteit en duurzaamheid'

7. Doelstellingen met focus op

- **duurzaamheid**
- **milieu**

7.1 Ronse wil evolueren naar een duurzame stad

Actieplannen en acties:

7.1.1 De stad voert haar engagementen om het burgemeestersconvenant te realiseren uit

7.1.1.1 Betrekken van de middenstand en landbouw bij het klimaatverhaal (tertiair)

7.1.1.2 Bedrijven aanzetten tot het nemen van maatregelen mbt energie-efficiëntie, hernieuwbare energie en rationeel energiegebruik (industrie)

7.1.1.3 Produceren van stroom aan de hand van zonnepanelen (hernieuwbare energie – elektriciteitsproductie)

7.1.1.4-De stad zoekt een draagvlak voor het produceren van stroom aan de hand van windturbines.

7.1.1.5 De stad neemt initiatieven om een participatiekader uit te werken voor hernieuwbare energie

7.2 Ronse wil evolueren naar een milieuvriendelijke stad

Actieplannen en acties:

7.2 1 Afvalbeleid voeren aangepast aan de stedelijke omgeving

7.2.1.1 Reorganisatie en uitbreiding van de dienstverlening

- inzameling van PMD+ (PMD + zachte plastics) vanaf 1 januari 2020

- herbruikbare bekertjes voor evenementen: opstarten van een systeem voor verhuur van herbruikbare bekertjes met wassysteem op intercommunaal niveau
- composteren promoten door verkoop van compostsystemen intercommunaal te organiseren inclusief leveren aan huis.
- Afstemmen van de afvalophaling op de stedelijke context
 - Hogere inzamelfrequentie onderzoeken
 - Ondergrondse inzameling onderzoeken
 - ondergronds brengen van glasbollen als middel om zwerfvuil te bestrijden
- Recyclagepark: duidelijk en transparant beleid op basis van gewicht

7.2.1.2 Openbare netheid:

- Samenhangend beleid rond zwerfvuil en sluikstorten uitwerken

7.2.2 Asbestafbouwbeleid

7.2.3.1 Ondersteuning van asbestverwijdering door burgers op intercommunaal niveau.

7.2.3 Bodem: Risicogronden onderzoeken en saneren

7.2.4.1 Een actieprogramma met timing opstellen voor periodieke onderzoeken van risicogronden in eigendom van het lokaal bestuur Ronse

7.2.4 Handhaving uitbouwen

7.2.5.1 Organiseren van het toezicht omgeving (milieu en stedenbouw) op intercommunaal niveau i.s.m. SOLVA.

7.2.5 Ronse neemt initiatieven rond dierenwelzijn

7.2.6.1 De stad neemt bijkomende initiatieven om het dierenwelzijn te bevorderen.

7.2.6 Groene stad waarmaken

7.2.7.1 Bebloemen van de binnenstad

7.2.7.2. Bijenvriendelijk groenbeheer

7.2.7.3 Stimuleren van groendaken.

Opvolging - rapportage:

Afdelingshoofd 'Wonen en werken' en diensthoofden 'Duurzaamheid' en 'Milieu'.

8. Doelstellingen gericht op veiligheid

8.1 Ronse wil een veilige stad zijn

Actieplan en acties:

8.1.1 Opvolging van het zonaal veiligheidsplan met een bijzondere focus op verkeers- veiligheid, overlast en drugs.

8.1.2 Verdere uitbouw van de digitalisering van het politiewerk

8.1.3 Uitbouw van het cameranetwerk en opvolging van de detectiemogelijkheden

8.1.4 Nodige financiële middelen voorzien om te investeren in degelijk materieel en in de
permanentie van minstens twee ploegen op het terrein.

8.1.5 Aanpak slukstorten, buurt- en geluidshinder via het GAS-reglement

8.1.6 Uitbouw, samenwerking en evaluatie van en met de Buurtinformatienetwerken

8.1.7 Evaluatie van de rol van de gemeenschapswachten en bijsturing indien nodig

8.1.8 Opvolging van het strategisch veiligheids- en preventieplan waarin volgende focussen:

8.1.8.1 Het tot stand brengen, bevorderen en besturen van een lokaal geïntegreerd en
integraal preventiebeleid

8.1.8.2 Het voorkomen, aan het licht brengen en verminderen van: inbraak , diefstal van en
in auto's, gauwdiefstal, fietsdiefstal, diefstal door middel van list, jongerengeweld,
druggerelateerde maatschappelijke overlast, sociale overlast, racisme, discriminatie
en extremisme

Opvolging - rapportage:

Zonechef politie en diensthoofd preventie.

Burgemeester

Welzijn in Ronse

9. Doelstellingen m.b.t. inburgering en taal

9.1 Het lokaal bestuur zet in op een stad met toekomst voor al haar inwoners

Actieplan en acties:

9.1.1 Ondersteuning inburgering van nieuwkomers (interactie mrt 22.2.3)

9.1.1.1 Onthaalbeleid naar nieuwkomers

9.1.1.2 Samenwerken met 'Agentschap Inburgering'.

9.2.De stad streeft naar een samenleving waarbij diversiteit een troef wordt

Actieplan en acties:

9.2.1 Ondersteuning van acties en initiatieven, gericht op een positieve beeldvorming

9.2.2 Acties rond dialoog (dialogotafels)

9.2.3 Buurtwerk met aandacht voor alle bewonersgroepen

9.3 Ronse profileert zich complexloos als een gastvrije Vlaamse stad

9.3.1 Het lokaal bestuur Ronse blijft ijveren om het discriminerende statuut van de taalfaciliteiten af te schaffen

9.3.2 Het personeel van het lokaal bestuur hanteert in de onderlinge relatie op de werkvloer enkel het Nederlands als voertaal. Ook ten aanzien van art 60, anderstaligen....

9.4 De stad voert een inburgeringsproces met klemtoon op het Nederlands

Actieplan en acties:

9.4.1 We voorzien voldoende mogelijkheden om het Nederlands aan te leren en te oefenen.

(taalcafé, Babbelonië, taalprojecten in het onderwijs...)

De Nederlandse taal verwerven is een positieve zaak voor het individu en voor de samenleving te Ronse. Meertaligheid is een meerwaarde, maar kennis van het Nederlands is onontbeerlijk voor de integratie in onze samenleving.

9.4.2 De stad zoekt bij de Federale en Vlaamse overheid financiële middelen om het

taalbeleid te ondersteunen

9.4.3 Er wordt spelenderwijs ingezet op taalkennis binnen de vakantiewerkingen georganiseerd door de stad.

Opvolging - rapportage:

Afdelingshoofd Welzijn

Diensthooft burgerzaken

Dienst diversiteit

10. Doelstellingen m.b.t. de middelen en welstand van de Ronsenaar, specifiek naar armoedebestrijding

10.1 Het lokaal bestuur Ronse maakt een armoedebeleidsplan op, coördineert het en volgt het op. Dit met als doel het patroon van armoede te doorbreken en mensen weerbaarder te maken.

Actieplannen en acties:

10.1.1 Opmaak en opvolging van een armoedebeleidsplan

10.1.1.1 Acties in het domein inkomen,

10.1.1.2 Acties in het domein tewerkstelling,

10.1.1.3 Acties in het domein onderwijs,

10.1.1.4 Acties in het domein huisvesting,

10.1.1.5 Acties in het domein zorg- en gezondheid ,

10.1.1.6 Acties in het domein maatschappelijke participatie (verwijzing naar armoedebeleidstekst),

10.1.1.7 Acties in het domein ondersteunen van de projecten wegwijzers en brugfiguren

10.2 Het lokaal bestuur Ronse zet in op de formele en informele participatie van haar inwoners.

Actieplannen en acties:

10.2.1.1 Opmaak van een participatiereglement

10.2.1.2 Onderzoek van de mogelijkheden om burgers te laten participeren via digitale weg

10.3 Het lokaal bestuur Ronse werkt verder aan een toegankelijk welzijns- en gezondheidsaanbod via de eerstelijnszone Vlaamse Ardennen en een geïntegreerd

breed onthaal.

Actieplannen en acties:

10.3.1 Deelname aan de eerstelijnszone (ELZ) Vlaamse Ardennen

10.3.1.1 Faciliteren van de samenwerking met externe partners

10.3.1.2 Aftoetsen wie van de lokale besturen in de ELZ de regierol opneemt binnen de

zorgraad en opvolgen

9.3.2 Uitbouw van het geïntegreerd breed onthaal (GBO)

10.3.2.1 deelname aan het project GBO voor niet-toeleidbaren vanuit de VDAB

10.3.2.2 Deelname aan het overleg en samenwerkingsverbanden faciliteren met CAW en mutualiteiten

Opvolging - rapportage:

Afdelingshoofd 'Welzijn' en diensthoofden 'Lokaal sociaal beleid' ,(reguliere werking en projecten)

11. Doelstellingen gericht naar de zorg in Ronse:

- kinderen
- ouderen
- preventieve gezondheidszorg

11.1 Het lokaal bestuur zet in op een kindvriendelijke stad

Actieplannen en acties:

11.1.1 Het lokaal bestuur neemt de regierol Huis van het Kind en het Lokaal Loket

Kinderopvang in eigen beheer

11.1.1.1 Aanstelling van 1 VTE coördinator en 0,5 VTE ervaringsdeskundige voor deze regierol

11.1.1.2 Bestendigen en optimaliseren van de BKO-werking

11.1.1.3 We starten het proces op voor het behalen van het label 'kindvriendelijke stad'

11.2 Seniorenzorg

Actieplannen en acties:

11.2.1 Aandacht voor vereenzaming bij ouderen

11.2.1.1 Onderzoek naar de mogelijkheden om senioren mee te laten genieten van het VT

aanbod in de stad en om vereenzaming te voorkomen.

11.3 Het lokaal bestuur zet in op breed-toegankelijke, betaalbare preventieve gezondheidszorg

Actieplannen en acties:

11.3.1 Het lokaal bestuur onderzoekt de wijze waarop ze ondersteuning kan geven

aan:

11.3.1.1 Logo-gezond

11.3.1.2 Preventie-campagnes

11.4 Het stadsbestuur van Ronse wenst de plannen voor de verzelfstandiging van de zorg verder te zetten. Het uitgangspunt blijft een kwalitatief, toegankelijk en betaalbaar aanbod op maat van de zorgbehoevende. De samenwerkingsovereenkomst met VZW WZC St-Vincentius wordt onverkort uitgevoerd

11.5 De stad neemt de regie-en controlefunctie waar door intensief en constructief samen te werken met alle zorgverstrekkers (bvb Triamant, Sint-Vincentius, Zorggroep ECLIPS en VZW Werken Glorieux...) om het zorgaanbod in onze stad te optimaliseren. We streven een aangepaste, betaalbare en toegankelijke ketenzorg voor iedereen na.

Opvolging - rapportage:

Afdelingshoofd 'Welzijn' en diensthoofden 'Lokaal sociaal beleid' (Reguliere werking en projecten) en voor 11.4 en 11.5 de directeur van het WZC De Linde

Menselijke ontplooiingskansen in Ronse

12. Gezamenlijke doelstellingen afdeling Vrije tijd

12.1 Het versterken van de interne samenwerking met diensten binnen en buiten de

afdeling

Actieplannen en acties:

12.1.1 Er wordt proactief gecommuniceerd over geplande activiteiten en evenementen

12.4 Van nabij wordt de lokale en Vlaamse VT-context gemonitord en waar wenselijk wordt de lokale werking bijgestuurd

Actieplannen en acties:

12.4.1 Jaarlijks wordt het bestaand VT-aanbod interdisciplinair onder de loep gehouden

12.5 De nodige stappen worden ondernomen om het aanbod van de vrijetijdsdiensten te professionaliseren

Actieplannen en acties:

12.5.1 Het intern overleg over het jaaraanbod wordt vergroot en er wordt geprobeerd om bruggen te slaan tussen disciplines

12.5.2 We voorzien een aanbod dat tegemoet komt aan diverse doelgroepen

12.5.3 Onze promotie wordt versterkt

12.6 De toegankelijkheid van Ronsenaars tot het vrije tijdsaanbod wordt verhoogd

Actieplannen en acties:

12.6.1 Versterken van de werking van de VT-pas

12.6.2 De partners in het lokale netwerk versterken de toeleiding en laagdrempeligheid

12.6.3 De dienstverlening wordt gescreend op laagdrempeligheid

12.6.4 Ondersteuning Rap op Stap

Opvolging - rapportage:

Afdelingshoofd 'Vrije tijd' en diensthoofden 'Cultuur, Bibliotheek, Archief en erfgoed, KAVA, Evenementen, Sport, Toerisme, Jeugd' en Afdelingshoofd Welzijn

13. Doelstellingen gericht op het onderwijs in Ronse

13.1. Het lokaal bestuur ondersteunt en activeert het onderwijs in Ronse

Actieplannen en acties:

13.1.1 Verder inzetten op het flankerend onderwijsbeleid

13.1.1.1 Onderwijsopbouwwerk

13.1.1.2 Beroependorp

13.1.1.3 Zorgcafé

13.1.1.4 Taalbeleid

13.1.2 Het lokaal bestuur neemt deel aan het overleg op vlak van onderwijs en biedt de nodige ondersteuning

13.1.2.1 Activeren van de Onderwijsraad

13.1.2.2 Deelname aan het spijbeloverleg

13.1.2.3 deelname aan het overlegplatform onderwijskansen (LOP)

13.1.3 Onderzoek met de onderwijspartners om nieuwe richtingen aan te bieden in Ronse

13.1.3.1 Omtrent het onderwijsaanbod in het algemeen

13.1.3.2 In het bijzonder onderwijs

13.1.4 Onderzoek en lobbywerk i.f.v. bijkomende middelen voor de specifieke situatie

'Onderwijs in Ronse'

13.1.4.1 Het bestuur gaat actief op zoek naar subsidies die het flankerend onderwijsbeleid kunnen ondersteunen

Opvolging - rapportage:

Afdelingshoofd Welzijn

13.2 Kunstacademie Vlaamse Ardennen evalueert en optimaliseert haar werking in de nieuwe structuur

Actieplannen en acties:

13.2.1 De KAVA evalueert en optimaliseert haar werking.

13.2.1.1 De KAVA onderzoekt de mogelijkheden om het aanbod aan kunstonderwijs in Ronse en haar filialen te kunnen uitbreiden, inventariseert mogelijke knelpunten en speelt in op nieuwe tendensen in het kunstlandschap

13.2.1.2 De KAVA wordt een partner van het lokaal vrijetijdsbeleid door projectmatige of structurele samenwerkingen op te zetten met lokale verenigingen en/of dagonderwijs

Zie cultuur

Opvolging - rapportage:

Afdelingshoofd Vrije Tijd en directeur KAVA

14. Doelstellingen m.b.t. cultuur

14.1 De nodige stappen worden ondernomen om het (cultuur-) aanbod van de vrijetijdsdiensten te professionaliseren

Actieplan en acties:

14.1.1 Er wordt voldoende ruimte gecreëerd voor talent van eigen bodem

14.1.1.1 In programmaties wordt erop gewaakt dat lokaal talent ook mogelijkheden krijgt

14.1.1.2 Het succesverhaal van lokale talenten wordt maximaal gebruikt om Ronsenaars aan te zetten cultuur

14.2 Grote cultuuractiviteiten met bovenlokale uitstraling worden actief ondersteund

14.3 Stapsgewijs realiseren van het masterplan voor cultuursite De Ververij

Actieplan en acties:

14.3.1 Voorbereiden van een dossier voor de bouw van een zaal voor podiumkunsten, bijkomende randparking en extra leslokalen

Opvolging - rapportage:

Afdelingshoofd 'Vrije tijd' en diensthoofd 'Cultuur'

15. Doelstellingen m.b.t. de bibliotheek

15.1 Van de bibliotheek wordt een hedendaagse ontmoetingsruimte gemaakt voor levenslang leren

15.1.1 Er wordt werk gemaakt van een optimalisatie van de huidige bibliotheekwerking

15.1.1.1 Implementeren van RFID technologie en voorzien in een zelfuitleenbalie

Opvolging - rapportage:

Afdelingshoofd 'Vrije tijd' en diensthoofd 'Bibliotheek'

16. Doelstellingen gericht op de jeugd in Ronse

16. 1 Inzetten op een divers en kwalitatief aanbod voor kinderen en jongeren tijdens de buitenschoolse vakanties.

Actieplan en acties:

16.1.1 Het hedendaags aanbod wordt hertekend en de verschillende initiatieven optimaal op elkaar afgestemd

16.1.1.1 Realisatie van een nieuw globaal aanbod waarin de interesse van het kind centraal staat

16.1.2 Op verschillende sites wordt in een kwaliteitsvol aanbod voor kinderen tussen 2

- 14 jaar tijdens de buitenschoolse vakanties voorzien

16.1.2.1 Er wordt een specifiek aanbod met aangepaste zorg voor de jongste categorie 2-4 ontwikkeld (samen met BKO)

16.1.2.2 Ontwikkelen van een domeingericht (spel, sport, cultuur, STEM) aanbod dat actief inspeelt op interesses en trends voor de leeftijd 5-14 (samen met jeugd, sport, cultuur)

16.1.2.3 Er wordt ingezet op de Buurtspeelpleinwerking, als laagdrempelig en aanvullend vrijetijdsaanbod in de zomervakantie.

16.1.3 Er wordt gezocht naar de meest geschikte locatie voor de organisatie van buitenschoolse VT-initiatieven en speuren actief naar synergiën

16.1.3.1 Jaarlijks wordt een evaluatie gemaakt van elke werking en er wordt actief naar verbetermogelijkheden gezocht.

16.2.De toegankelijkheid van kwetsbare Ronsenaars tot het jeugdaanbod wordt verhoogd

Actieplan en acties:

16.2.1 We ondersteunen een concept van brede scholen als een eerste ontmoeting rond sport, spel en cultuur

16.2.1.1 Er wordt in overleg gegaan met scholen en de mogelijkheden en interesses worden in kaart gebracht

16.2.1.2 Er wordt bijkomende ondersteuning gegeven aan verenigingen die in naschoolse opvang een activiteit organiseren (Jeugd, sport, cultuur)

16.3 Realisatie van een 'open huis Ronse' als een laagdrempelige jeugd (ontmoetings-) plek, waar vormend, ondersteunend, verbindend en versterkend gewerkt wordt met de krachten van de jongere.

Actieplan en acties:

16.3.1 Het open huis wordt een laagdrempelige ontmoetingsplek die veel vrijheid biedt binnen een duidelijk omschreven kader

16.3.1.1 Zoeken naar een geschikte locatie voor een 'open huis Ronse' en verrichten van de noodzakelijke werkzaamheden

16.3.1.2 Via een sociale convenant wordt een geschikte partner gekozen voor de organisatie van het 'Open Huis Ronse'

16.3.1.3 Het 'Open Huis Ronse' wordt een kruispuntlocatie waar jeugdgebonden organisaties met hun aanbod bij de aanwezige jongeren aan de slag kunnen

16.3.1.4 Het 'Open Huis Ronse' wordt een locatie waar ook ouders terecht kunnen met opvoedingsvragen

16.3.1.5 Jongeren worden er ondersteund om er zelf vorm te geven van de eigen vrije tijd; zo worden ze niet enkel consument, maar ook producent van het vt aanbod

16.3.2 Organiseren van trajectenwerkingen in de leefwereld van de jongere: school, vrije tijd, jeugdwelzijn, tewerkstelling, ...

16.3.2.1 Jaarlijks wordt bepaald welke trajecten worden doorlopen en met welke partners

16.3.3 Het 'Open Huis Ronse' fungeert als vertrekpunt voor outreachende werkingen.

16.3.3.1 Jeugdopbouwwerkers die instaan voor outreachende werking dragen actief bij aan een laagdrempelige initiatie tot het 'open huis'

16.4 Jeugdactiviteiten met uitstraling worden maximaal ondersteund

Actieplan en acties:

16.4.1 Het aantrekken van grote jeugdactiviteiten wordt actief ondersteund

16.5 De mogelijkheid wordt onderzocht om het voormalig zwembad tijdelijk te gebruiken voor de huisvesting van jeugdinitiatieven

Actieplan en acties

15.6.1 Er wordt een interne haalbaarheidsstudie gerealiseerd voor verschillende scenario's

15.6.1.1 Verschillende scenario's worden samen met het bestuur ontwikkeld

15.6.1.2 De verschillende scenario's worden samen met sleutelactoren besproken

15.6.1.3 Er wordt een finaal scenario gekozen en berekend

Opvolging - rapportage:

Afdelingshoofd 'Vrije tijd' en diensthoofd 'Jeugd', voor enkele acties i.s.m. BKO en met het Sociaal Huis.

17. Doelstellingen gericht op sport in Ronse

17.1 De nodige stappen worden ondernomen om het sportaanbod te professionaliseren

Actieplan en acties:

17.1.1 Er wordt voldoende ruimte gemaakt voor talent van eigen bodem

17.1.1.1 In programmaties wordt erop gewaakt dat het lokaal talent ook mogelijkheden krijgt

17.1.1.2 Het succesverhaal van lokale talenten wordt maximaal gebruikt om Ronsenaars aan te zetten tot sport

17.2 Het masterplan voor de sportsite 't Rosco wordt stapsgewijze gerealiseerd

Actieplan en acties:

17.2.1 Realiseren van een nieuw polyvalent kunstgrasveld

17.2.1.1 Samen met de relevante partners wordt een duidelijk ontwikkelplan voor het plaatsen en gebruiken van een nieuw kunstgrasveld uitgetekend

17.2.1.2 Er wordt gezocht naar een geschikte partner voor de realisatie

17.2.1.3 Er worden overeenkomsten gesloten voor het verhuren van deze nieuwe infrastructuur

17.2.2 Realisatie van bijkomende parkeermogelijkheden

17.2.2.1 De nodige groene parkeerruimte achter de staantribune van KSK Ronse wordt gecreëerd

17.2.3 Onderzoek van de realisatie van een polyvalent atletiekterrein

17.2.3.1 Samen met de relevante partners wordt een duidelijk ontwikkelplan voor het plaatsen en gebruiken van een *atletiekterrein* opgemaakt

De realisatie van dit project is pas mogelijk indien er een substantiële subsidiering tegenover staat

17.3 We ondersteunen een beperkt aantal topsportactiviteiten bovenlokale uitstraling.

Opvolging - rapportage:

Afdelingshoofd 'Vrije tijd' en diensthoofden 'Sport en Zwembad'

18. Doelstellingen gericht op andere vormen van vrije tijd en op projecten

18.1 Het masterplan voor De Vrijheid wordt stapsgewijs verder uitgevoerd

Actieplan en acties:

18.1.1 Opmaak van een meerjaren-visie met betrekking tot het beschermd stadsgezicht en de erin opgenomen gebouwen: Brouwerij, MUST Wonen, ...

18.1.1.1 VT is vertegenwoordigd in de stuurgroep van het beheersplan

18.1.1.2 Via een aangepast lichtplan wordt de erfgoedwaarde van de site ook onderstreept

18.2 De stad versterkt het verblijftoerisme door het voorzien van een divers en kwaliteitsvol aanbod aan verblijfsplaatsen

Actieplan en acties:

18.2.1 De realisatie van een hotel als sluitstuk van het project De Stadstuin

18.2.1.1 Er wordt gezocht naar geschikte private partners voor de bouw en de uitbating van een hotel

18.2.1.2 De architecturale kwaliteit wordt bewaakt en er wordt gezocht naar functionele synergiën

18.2.2 Speuren naar opportuniteiten voor unieke kleinschalige logies

18.2.2.1 Onderzoeken naar mogelijkheden van verschillende plekjes die in relatie staan met het DNA van onze stad: Spanjaardenkasteel, typische koertjes, ...

18.3 Ronse ontwikkelt een hecht netwerk van groene buurtplekjes met ruimte voor spel, sport en cultuur

Actieplan en acties:

18.3.1 De ontwikkeling, samen met de collega's voor ruimtelijke ordening van een visie op groene buurtplekjes met ruimte voor vrije tijd

18.4 Verenigingen worden maximaal ondersteund zodat ze tot een kwalitatief en laagdrempelig vrijetijdsaanbod kunnen komen

18.4.1 De noden van het lokaal verenigingsleven worden in kaart gebracht

18.4.1.1 Organiseren van een brede bevraging bij lokale verenigingen om te achterhalen wat de grootste noden zijn

18.4.2 Uitwerken van een vereenvoudigd en uniform subsidiereglement

18.4.2.1 De bestaande subsidiereglementen worden herwerkt op basis van vereenvoudigde en uniforme regels

18.4.2.2 Opmaak van een gezamenlijke procedure voor het verzamelen en archiveren van subsidieaanvragen en bewijsstukken

18.4.3 Erkende verenigingen hebben recht op een uniform ondersteuningspakket

18.4.3.1 Formulering van een duidelijke en uniforme ondersteuning op vlak van locatie van zalen, huur materiaal, toegang tot recyclagepark, veiligheid van infrastructuur, en gebruik uit data bank ...

Opvolging - rapportage:

Afdelingshoofd 'Vrije tijd' en diensthoofden van deze afdeling

Uitstraling van de stad

19. Doelstellingen gericht op het erfgoed van Ronse

19.1 De realisatie van een hedendaags stadsarchief in de Politiekegevangenestraat

Actieplannen en acties:

19.1.1 Onderzoek hoe er opslagruimte kan geboden worden aan verschillende verenigingen gelinkt aan erfgoed

19.1.2 Verhuis van het archief van de Kasteelstraat naar de Politiekegevangenestraat

19.1.2.1 Stapsgewijs ontsluiten van het archief door een doorgedreven digitalisatie van de documenten

19.2 Stapsgewijs uitvoeren van het masterplan voor 'De Vrijheid'

Actieplannen en acties:

19.2.1 De restauratie van de Sint-Hermesbasiliek wordt uitgevoerd

19.2.1.1 Het restauratiedossier wordt stapsgewijs uitgevoerd met aandacht voor de toegankelijk van de toren en de crypte (zie ook 3.3.7.2)

19.3 Ons roerend en onroerend erfgoed wordt maximaal gewaardeerd en betrokken bij het vrijetijdsaanbod van de stad

Actieplannen en acties:

19.3.1 De dienst Erfgoed coördineert verder het streven naar een erkenning van de Fiartelommegang op de UNESCO-werelderfgoedlijst

19.3.1.1 Opmaak van het administratief dossier

19.3.1.2 Versterken van de band met Rome in het kader van de Sint-Hermescultus

19.3.2 De nodige maatregelen worden genomen om onze beschermde monumenten maximaal te beschermen

19.3.2.1 Er wordt een beheersplan opgemaakt voor elk beschermd monument van de stad

19.3.2.2 Het immaterieel erfgoed wordt zoveel mogelijk toegankelijk gemaakt voor een

breed publiek

Opvolging - rapportage:

Afdelingshoofd 'Vrije tijd', diensthoofd 'Archief en erfgoed' en afdelingshoofd 'Grondgebiedzaken' (patrimonium)

20. Doelstellingen gericht op toerisme

20.1 We voeren stapsgewijs het masterplan voor De Vrijheid uit

Actieplan en acties:

20.1.1 Uitbouw van MUST met pand Bovijn en een aangepaste belevingsgerichte scenografie (zie ook 3.3.4.2)

20.1.1.1 Ontwikkeling, samen met sleutelactoren en bestuur, van een programma van 'eisen'

voor het MUST

20.1.1.2 Opvolgen van het project

20.3 Ronse zet in op fietstoerisme

20.3.1 De dienst toerisme waakt erover dat de functionele fietssnelwegen ook een recreatieve troef worden (zie ook 6.1.5)

20.3.1.1 Ronse wordt in de markt geplaatst als de schakel tussen het recreatief fietsen (Eurovelo) en het sportief fietsen (Ronde van Vlaanderen)

20.4 Het roerend en onroerend erfgoed wordt gewaardeerd en wordt betrokken het in het toeristisch aanbod van de stad

Actieplan en acties:

20.4.1 Onderzoek hoe de erkenning van de Sint-Hermesbasiliek kan bijdragen tot de uitstraling van de stad

20.4.1.1 Opmaak van een apart communicatieplan rond de Sint-Hermesbasiliek (timing 2020)

20.5 Versterking van de toeristische uitstraling van onze stad

Actieplan en acties:

20.5.1 Uitbouw van relevante partnerships die kunnen bijdragen aan de toeleiding van bezoekers

20.5.1.1 In dialoog gaan met Tourisme Pays des Collines en onderzoeken hoe beide werkingen elkaar kunnen versterken

20.5.1.2 Uitwerken van thematische werkingen rond de bezienswaardigheden van Ronse (bvb boshyacinten, textiel, processies, basiliek, ...)

20.5.1.3 Samenwerking met de landbouw in het kader van agrotourisme

20.5.2 Ontwikkeling van een toeristische marketingstrategie

20.5.2.1 Opmaak van een jaarplan omtrent welke facetten van de stad we willen belichten en op welke manier

20.5.2.2 Uitwerken van een sterke toeristische productontwikkeling

20.5.3 Uitbouw van relevante partnerships die kunnen bijdragen aan de toeleiding van bezoekers

20.5.3.1 De stad neemt een actieve rol op in verschillende supra-lokale organen die kunnen bijdragen tot de positionering van Ronse

Opvolging - rapportage:

Afdelingshoofd 'Vrije tijd' en diensthoofd 'Toerisme'.

Voor 18.3 i.s.m. de diensthoofden 'Milieu' en 'Duurzaamheid' en voor 18.5 met het diensthoofd 'Erfgoed'.

21. Doelstellingen gericht op evenementen en recreatie in Ronse

21.1 De nodige stappen worden ondernomen om het aanbod van *evenementen (de vrijetijdsdiensten) te professionaliseren*

Actieplan en acties:

21.1.1 Het intern overleg over het jaaraanbod wordt vergroot teneinde bruggen te kunnen slaan tussen disciplines

21.1.1.1 Er wordt een gemeenschappelijk activiteitenkalender gevoed

21.1.2 We gaan na of de dienst evenementen moet versterkt worden

21.2 De grote evenementen worden maximaal in lijn gezet met het DNA van de stad en de gekozen citymarketing-elementen (natuur, dynamiek, traditie)

Actieplan en acties:

21.2.1 Jaarlijkse evaluatie van de gevoerde activiteiten en organisatie van een brainstorm over nieuwe creatieve activiteiten

21.3 Het maximaal versterken van de uitstraling van een beperkt aantal topactiviteiten

Actieplan en acties:

21.3.1 Jaarlijks zorgvuldig worden een aantal activiteiten geselecteerd die versterkt kunnen worden

21.3.1.1 Elk werkingsjaar wordt een duidelijke lijst van topevenementen opgemaakt 0

21.3.1.2 Voor deze evenementen wordt een specifiek communicatieplan ontwikkeld i.s.m.
de communicatiedienst

21.3.1.3 Voor deze evenementen worden actief de netwerken onderzocht en de partners
waarmee de evenementen kunnen worden versterkt

21.4 De uitleendienst wordt versterkt teneinde de organisatie van activiteiten en evenementen te vereenvoudigen

Actieplan en acties:

21.4.1 Opmaak van een vereenvoudigde digitale procedure voor het uitlenen van materiaal

21.4.1.1 Het huidig verhuurreglement en de te volgen procedure worden herbekeken

21.4.2 Het materiaalaanbod wordt vergroot met een focus op de organisatie van duurzame en integraal toegankelijke evenementen

21.4.2.1 Een concreet voorstel voor de uitbreiding van de materiaallijst wordt geformuleerd

Opvolging - rapportage:

Afdelingshoofd 'Vrije tijd' en diensthoofd 'Evenementen'

Eigen werking

22. Doelstellingen m.b.t. de werking van de eigen diensten

22.1. Het lokaal bestuur Ronse verstrekt een efficiënte, toegankelijke en kwalitatieve dienstverlening

Actieplannen en acties:

22.1.1 Herinrichting stadhuis

22.1.1.1 Verbeteren van faciliteiten van bezoekers bv voorzien van een wachtzaal met zitplaatsen en gerichte doorverwijzing

22.1.1.2 Duidelijke bewegwijzering aan de ingang en doorheen het stadhuis, in en naar de buitendiensten

22.1.1.3 Meer privacy naar de burger toe

22.4.1.4 Uitbouw van het onthaal tot een één-loket-systeem waarbij de burger terecht kan voor informatie en de meest gangbare documenten en een gerichte doorverwijzing voor de andere producten

22.1.2 Alle digitaal haalbare interactie met de burger ook via een beveiligde internetomgeving mogelijk maken

22.1.2.1 E-loket

22.1.3 Masterplan nieuw administratief centrum

22.2 Via de tools zelfevaluatie, audit en doorlichting optimaliseren we steeds onze eigen werking naar zowel onze interne als onze externe klanten

Actieplannen en acties:

22.2.1 De genomen maatregelen en de aandachts- en verbeterpunten worden naar de bevoegde organen (managementteam/College van Burgemeester en Schepenen/ vast bureau/ Gemeente- en OCMW-raad) jaarlijks gerapporteerd.

22.2.1.1 De daartoe benodigde financiële en andere middelen worden voorzien in het Meerjarenplan

22.3 Uitbreiden van communicatiekanalen

22.3.1 Plaatsen van elektronische informatieborden in het straatbeeld.

22.4. Het lokaal bestuur Ronse heeft een efficiënte en kwalitatieve werking

22.4.1 Gefaseerde vernieuwing van het computerpark op basis van de gebruiksintensiteit 22.4.2 Vernieuwing serverpark en gemeenschappelijke servers voor het lokaal bestuur

Opvolging- rapportage

Managementteam

RONSE
Grote Markt 12
KBO: 0207460432
NIS-code: 45041

Strategische nota 2020

Algemeen Directeur: Linda Vandekerkhove
Financieel Directeur: Jurgen Soetens
Burgemeester: Luc Dupont

23. Doelstellingen m.b.t. de stadsfinanciën

23.1 Ronse streeft een gezond financieel en fiscaal beheer na

Actieplannen en acties:

23.1.1 Het lokaal bestuur neemt initiatieven om een gezond financieel en fiscaal beheer na te streven

23.1.1.1 De verouderde belasting op drijfkracht wordt geleidelijk afgeschaft.

23.1.1.2 Het opmaken van optimaliseringsoefening binnen alle stadsdiensten

23.1.1.3 Het maximaal uitputten van de kansen op het binnenhalen van externe subsidies

23.1.1.4 Het realiseren van een jaarlijkse positieve autofinancieringsmarge

Opvolging - rapportage:

Financieel directeur

Terbeschikkingstelling informatie

Alle informatie betreffende de beleidsdoelstellingen, actieplannen en acties met daar bijhorende uitgaven en ontvangsten kunnen geraadpleegd worden via <https://www.ronse.be/nl/beleid>

RONSE
Grote Markt 12
NIS-code 45041

Algemeen Directeur : Linda Vandekerkhove
Financieel Directeur : Jurgen Soetens

M1 : Financieel doelstellingenplan

Meerjarenplan

Financiële nota Meerjarenplan
Afdrukdatum : 28/11/2019
Volgnummer Budgettair Journaal : 10027090

RONSE
M1: Financieel doelstellingenplan

	2020	2021	2022	2023	2024	2025
Prioritaire beleidsdoelstelling Opvolging en uitvoering van het strategisch beleidsplan						
Exploitatie						
Uitgaven	46.000.720,10	47.104.779,73	48.337.702,00	49.277.015,31	50.494.769,84	51.164.714,80
Ontvangsten	49.228.894,28	50.285.083,66	51.142.670,37	52.241.356,24	53.336.111,19	54.128.853,20
Saldo	3.228.174,18	3.180.303,93	2.804.968,37	2.964.340,93	2.841.341,35	2.964.138,40
Investerings						
Uitgaven	7.400.814,37	4.898.382,37	3.211.852,47	3.734.452,47	4.259.452,47	484.452,47
Ontvangsten	1.581.181,00	850.000,00	850.000,00	850.000,00	850.000,00	850.000,00
Saldo	-5.819.633,37	-4.048.382,37	-2.361.852,47	-2.884.452,47	-3.409.452,47	365.547,53
Financiering						
Uitgaven	2.704.277,40	2.797.627,88	2.938.936,67	3.011.020,29	3.129.128,74	3.224.347,63
Ontvangsten	5.370.218,91	3.670.218,91	2.425.718,91	3.010.218,91	3.610.218,91	310.218,91
Saldo	2.665.941,51	872.591,03	-513.217,76	-801,38	481.090,17	-2.914.128,72
Niet-prioritaire beleidsdoelstellingen						
Exploitatie						
Uitgaven	0,00	0,00	0,00	0,00	0,00	0,00
Ontvangsten	0,00	0,00	0,00	0,00	0,00	0,00
Saldo	0,00	0,00	0,00	0,00	0,00	0,00
Investerings						
Uitgaven	0,00	0,00	0,00	0,00	0,00	0,00
Ontvangsten	0,00	0,00	0,00	0,00	0,00	0,00
Saldo	0,00	0,00	0,00	0,00	0,00	0,00
Financiering						
Uitgaven	0,00	0,00	0,00	0,00	0,00	0,00
Ontvangsten	0,00	0,00	0,00	0,00	0,00	0,00
Saldo	0,00	0,00	0,00	0,00	0,00	0,00
Verrichtingen zonder beleidsdoelstellingen						
Exploitatie						
Uitgaven	0,00	0,00	0,00	0,00	0,00	0,00
Ontvangsten	0,00	0,00	0,00	0,00	0,00	0,00
Saldo	0,00	0,00	0,00	0,00	0,00	0,00
Investerings						
Uitgaven	0,00	0,00	0,00	0,00	0,00	0,00
Ontvangsten	0,00	0,00	0,00	0,00	0,00	0,00
Saldo	0,00	0,00	0,00	0,00	0,00	0,00
Financiering						
Uitgaven	0,00	0,00	0,00	0,00	0,00	0,00

RONSE
M1: Financieel doelstellingenplan

	2020	2021	2022	2023	2024	2025
Ontvangsten	0,00	0,00	0,00	0,00	0,00	0,00
Saldo	0,00	0,00	0,00	0,00	0,00	0,00
Totalen						
Exploitatie						
Uitgaven	46.000.720,10	47.104.779,73	48.337.702,00	49.277.015,31	50.494.769,84	51.164.714,80
Ontvangsten	49.228.894,28	50.285.083,66	51.142.670,37	52.241.356,24	53.336.111,19	54.128.853,20
Saldo	3.228.174,18	3.180.303,93	2.804.968,37	2.964.340,93	2.841.341,35	2.964.138,40
Investeringen						
Uitgaven	7.400.814,37	4.898.382,37	3.211.852,47	3.734.452,47	4.259.452,47	484.452,47
Ontvangsten	1.581.181,00	850.000,00	850.000,00	850.000,00	850.000,00	850.000,00
Saldo	-5.819.633,37	-4.048.382,37	-2.361.852,47	-2.884.452,47	-3.409.452,47	365.547,53
Financiering						
Uitgaven	2.704.277,40	2.797.627,88	2.938.936,67	3.011.020,29	3.129.128,74	3.224.347,63
Ontvangsten	5.370.218,91	3.670.218,91	2.425.718,91	3.010.218,91	3.610.218,91	310.218,91
Saldo	2.665.941,51	872.591,03	-513.217,76	-801,38	481.090,17	-2.914.128,72

RONSE
Grote Markt 12
NIS-code 45041

Algemeen Directeur : Linda Vandekerkhove
Financieel Directeur : Jurgen Soetens

M2 : Staat van het financieel evenwicht

Meerjarenplan

Financiële nota Meerjarenplan
Afdrukdatum : 28/11/2019
Volgnummer Budgettair Journaal : 10027090

M2: Staat van het financieel evenwicht

Budgettair resultaat	2020	2021	2022	2023	2024	2025
I. Exploitatiesaldo	3.228.174,18	3.180.303,93	2.804.968,37	2.964.340,93	2.841.341,35	2.964.138,40
a. Ontvangsten	49.228.894,28	50.285.083,66	51.142.670,37	52.241.356,24	53.336.111,19	54.128.853,20
b. Uitgaven	46.000.720,10	47.104.779,73	48.337.702,00	49.277.015,31	50.494.769,84	51.164.714,80
II. Investeringsaldo	-5.819.633,37	-4.048.382,37	-2.361.852,47	-2.884.452,47	-3.409.452,47	365.547,53
a. Ontvangsten	1.581.181,00	850.000,00	850.000,00	850.000,00	850.000,00	850.000,00
b. Uitgaven	7.400.814,37	4.898.382,37	3.211.852,47	3.734.452,47	4.259.452,47	484.452,47
III. Saldo exploitatie en investeringen	-2.591.459,19	-868.078,44	443.115,90	79.888,46	-568.111,12	3.329.685,93
IV. Financieringsaldo	2.665.941,51	872.591,03	-513.217,76	-801,38	481.090,17	-2.914.128,72
a. Ontvangsten	5.370.218,91	3.670.218,91	2.425.718,91	3.010.218,91	3.610.218,91	310.218,91
b. Uitgaven	2.704.277,40	2.797.627,88	2.938.936,67	3.011.020,29	3.129.128,74	3.224.347,63
V. Budgettair resultaat van het boekjaar	74.482,32	4.512,59	-70.101,86	79.087,08	-87.020,95	415.557,21
VI. Gecumuleerd budgettair resultaat vorig boekjaar	0,00	74.482,32	78.994,91	8.893,05	87.980,13	959,18
VII. Gecumuleerd budgettair resultaat	74.482,32	78.994,91	8.893,05	87.980,13	959,18	416.516,39
VIII. Onbeschikbare gelden	0,00	0,00	0,00	0,00	0,00	0,00
IX. Beschikbaar budgettair resultaat	74.482,32	78.994,91	8.893,05	87.980,13	959,18	416.516,39
Autofinancieringsmarge	2020	2021	2022	2023	2024	2025
I. Exploitatiesaldo	3.228.174,18	3.180.303,93	2.804.968,37	2.964.340,93	2.841.341,35	2.964.138,40
II. Netto periodieke aflossingen	2.334.058,49	2.427.408,97	2.613.217,76	2.700.801,38	2.818.909,83	2.914.128,72
a. Periodieke aflossingen conform de verbintenissen	2.704.277,40	2.797.627,88	2.938.936,67	3.011.020,29	3.129.128,74	3.224.347,63
b. Periodieke terugvordering leningen	370.218,91	370.218,91	325.718,91	310.218,91	310.218,91	310.218,91
III. Autofinancieringsmarge	894.115,69	752.894,96	191.750,61	263.539,55	22.431,52	50.009,68
Gecorrigeerde autofinancieringsmarge	2020	2021	2022	2023	2024	2025
I. Autofinancieringsmarge	894.115,69	752.894,96	191.750,61	263.539,55	22.431,52	50.009,68
II. Correctie op de periodieke aflossingen	190.361,27	100.053,95	201.172,97	340.371,52	483.361,59	564.910,78
a. Periodieke aflossingen conform de verbintenissen	2.704.277,40	2.797.627,88	2.938.936,67	3.011.020,29	3.129.128,74	3.224.347,63
b. Aangewezen aflossingen o.b.v. de financiële schulden	2.513.916,13	2.697.573,93	2.737.763,70	2.670.648,77	2.645.767,15	2.659.436,85
III. Gecorrigeerde autofinancieringsmarge	1.084.476,96	852.948,91	392.923,58	603.911,07	505.793,11	614.920,46

M2: Staat van het financieel evenwicht

	2020	2021	2022	2023	2024	2025
Geconsolideerd financieel evenwicht						
I. Beschikbaar budgettair resultaat						
- Gemeente en OCMW	74.482,32	78.994,91	8.893,05	87.980,13	959,18	416.516,39
Totaal beschikbaar budgettair resultaat	74.482,32	78.994,91	8.893,05	87.980,13	959,18	416.516,39
II. Autofinancieringsmarge						
- Gemeente en OCMW	894.115,69	752.894,96	191.750,61	263.539,55	22.431,52	50.009,68
Totale autofinancieringsmarge	894.115,69	752.894,96	191.750,61	263.539,55	22.431,52	50.009,68
III. Gecorrigeerde autofinancieringsmarge						
- Gemeente en OCMW	1.084.476,96	852.948,91	392.923,58	603.911,07	505.793,11	614.920,46
Totale gecorrigeerde autofinancieringsmarge	1.084.476,96	852.948,91	392.923,58	603.911,07	505.793,11	614.920,46

RONSE
Grote Markt 12
NIS-code 45041

Algemeen Directeur : Linda Vandekerkhove
Financieel Directeur : Jurgen Soetens

M3 : Kredieten

Meerjarenplan

Afdrukdatum : 28/11/2019
Volgnummer Budgettair Journaal : 10027090

RONSE
M3: Kredieten

	2020	
	Uitgaven	Ontvangsten
Kredieten STAD RONSE		
Exploitatie	31.875.578,89	38.508.810,25
Investerings	7.350.814,37	1.581.181,00
Financiering	2.401.882,80	5.370.218,91
<i>Leningen en leasings</i>	<i>2.401.882,80</i>	<i>5.000.000,00</i>
<i>Toegestane leningen en betalingsuitstel</i>	<i>0,00</i>	<i>370.218,91</i>
<i>Overige financieringstransacties</i>	<i>0,00</i>	<i>0,00</i>
Kredieten OCMW RONSE		
Exploitatie	14.125.141,21	10.720.084,03
Investerings	50.000,00	0,00
Financiering	302.394,60	0,00
<i>Leningen en leasings</i>	<i>302.394,60</i>	<i>0,00</i>
<i>Toegestane leningen en betalingsuitstel</i>	<i>0,00</i>	<i>0,00</i>
<i>Overige financieringstransacties</i>	<i>0,00</i>	<i>0,00</i>

RONSE
Grote Markt 12
NIS-code 45041

Algemeen Directeur : Linda Vandekerkhove
Financieel Directeur : Jurgen Soetens

T1 : Ontvangsten en uitgaven naar functionele aard

Meerjarenplan

Afdrukdatum : 28/11/2019
Volgnummer Budgettair Journaal : 10027090

Schema T1: Ontvangsten en uitgaven naar functionele aard

	2020	2021	2022	2023	2024	2025
Algemeen Bestuur						
Exploitatie						
Uitgaven	9.955.878,03	10.418.571,53	11.079.464,90	11.771.239,43	12.290.155,92	12.467.468,50
Ontvangsten	187.605,21	187.714,21	187.773,07	187.674,97	187.773,07	187.674,97
Saldo	-9.768.272,82	-10.230.857,32	-10.891.691,83	-11.583.564,46	-12.102.382,85	-12.279.793,53
Investerings						
Uitgaven	370.000,00	375.000,00	1.000.000,00	2.500.000,00	3.525.000,00	0,00
Ontvangsten	0,00	0,00	0,00	0,00	0,00	0,00
Saldo	-370.000,00	-375.000,00	-1.000.000,00	-2.500.000,00	-3.525.000,00	0,00
Financiering						
Uitgaven	0,00	0,00	0,00	0,00	0,00	0,00
Ontvangsten	0,00	0,00	0,00	0,00	0,00	0,00
Saldo	0,00	0,00	0,00	0,00	0,00	0,00
Algemene financiering						
Exploitatie						
Uitgaven	1.052.049,54	1.109.335,92	1.210.806,62	1.148.891,87	1.039.092,46	1.039.306,50
Ontvangsten	32.954.790,52	33.915.945,20	34.822.009,32	35.819.148,41	36.721.511,11	37.469.627,80
Saldo	31.902.740,98	32.806.609,28	33.611.202,70	34.670.256,54	35.682.418,65	36.430.321,30
Investerings						
Uitgaven	0,00	0,00	0,00	0,00	0,00	0,00
Ontvangsten	0,00	0,00	0,00	0,00	0,00	0,00
Saldo	0,00	0,00	0,00	0,00	0,00	0,00
Financiering						
Uitgaven	2.704.277,40	2.797.627,88	2.938.936,67	3.011.020,29	3.129.128,74	3.224.347,63
Ontvangsten	5.000.000,00	3.300.000,00	2.100.000,00	2.700.000,00	3.300.000,00	0,00
Saldo	2.295.722,60	502.372,12	-838.936,67	-311.020,29	170.871,26	-3.224.347,63
Cultuur en vrije tijd						
Exploitatie						
Uitgaven	4.882.903,22	5.018.707,77	5.062.445,06	5.154.146,65	5.247.161,28	5.306.000,35
Ontvangsten	688.030,95	688.143,22	688.100,71	688.047,30	688.100,71	688.047,30
Saldo	-4.194.872,27	-4.330.564,55	-4.374.344,35	-4.466.099,35	-4.559.060,57	-4.617.953,05
Investerings						
Uitgaven	1.542.210,00	957.778,00	17.400,00	0,00	50.000,00	0,00
Ontvangsten	0,00	0,00	0,00	0,00	0,00	0,00
Saldo	-1.542.210,00	-957.778,00	-17.400,00	0,00	-50.000,00	0,00
Financiering						
Uitgaven	0,00	0,00	0,00	0,00	0,00	0,00

Schema T1: Ontvangsten en uitgaven naar functionele aard

	2020	2021	2022	2023	2024	2025
Ontvangsten	219.223,91	219.223,91	174.723,91	159.223,91	159.223,91	159.223,91
Saldo	219.223,91	219.223,91	174.723,91	159.223,91	159.223,91	159.223,91
Leren en onderwijs						
Exploitatie						
Uitgaven	2.539.858,78	2.556.227,49	2.544.126,30	2.546.533,46	2.562.580,38	2.550.601,91
Ontvangsten	2.293.100,70	2.293.100,70	2.293.099,61	2.293.098,52	2.293.099,61	2.293.098,52
Saldo	-246.758,08	-263.126,79	-251.026,69	-253.434,94	-269.480,77	-257.503,39
Investerings						
Uitgaven	0,00	0,00	0,00	0,00	0,00	0,00
Ontvangsten	0,00	0,00	0,00	0,00	0,00	0,00
Saldo	0,00	0,00	0,00	0,00	0,00	0,00
Financiering						
Uitgaven	0,00	0,00	0,00	0,00	0,00	0,00
Ontvangsten	0,00	0,00	0,00	0,00	0,00	0,00
Saldo	0,00	0,00	0,00	0,00	0,00	0,00
Natuur en milieubeheer						
Exploitatie						
Uitgaven	2.216.866,63	2.260.491,94	2.282.117,88	2.300.388,91	2.314.891,20	2.330.386,30
Ontvangsten	268.973,07	257.658,37	257.670,36	257.659,46	257.670,36	257.659,46
Saldo	-1.947.893,56	-2.002.833,57	-2.024.447,52	-2.042.729,45	-2.057.220,84	-2.072.726,84
Investerings						
Uitgaven	80.000,00	0,00	0,00	0,00	0,00	0,00
Ontvangsten	0,00	0,00	0,00	0,00	0,00	0,00
Saldo	-80.000,00	0,00	0,00	0,00	0,00	0,00
Financiering						
Uitgaven	0,00	0,00	0,00	0,00	0,00	0,00
Ontvangsten	150.995,00	150.995,00	150.995,00	150.995,00	150.995,00	150.995,00
Saldo	150.995,00	150.995,00	150.995,00	150.995,00	150.995,00	150.995,00
Ondernemen en werken						
Exploitatie						
Uitgaven	747.623,28	735.487,77	753.736,65	663.020,62	785.959,33	799.036,10
Ontvangsten	59.268,74	59.261,11	59.269,83	59.261,11	59.269,83	59.261,11
Saldo	-688.354,54	-676.226,66	-694.466,82	-603.759,51	-726.689,50	-739.774,99
Investerings						
Uitgaven	69.000,00	50.000,00	50.000,00	50.000,00	50.000,00	50.000,00
Ontvangsten	0,00	0,00	0,00	0,00	0,00	0,00
Saldo	-69.000,00	-50.000,00	-50.000,00	-50.000,00	-50.000,00	-50.000,00

Schema T1: Ontvangsten en uitgaven naar functionele aard

	2020	2021	2022	2023	2024	2025
Financiering						
Uitgaven	0,00	0,00	0,00	0,00	0,00	0,00
Ontvangsten	0,00	0,00	0,00	0,00	0,00	0,00
Saldo	0,00	0,00	0,00	0,00	0,00	0,00
Veiligheidszorg						
Exploitatie						
Uitgaven	5.758.505,65	5.872.027,96	5.979.131,65	6.083.983,31	6.192.793,41	6.302.806,01
Ontvangsten	233.302,56	233.345,07	233.350,52	233.342,89	233.350,52	233.342,89
Saldo	-5.525.203,09	-5.638.682,89	-5.745.781,13	-5.850.640,42	-5.959.442,89	-6.069.463,12
Investerings						
Uitgaven	110.604,37	110.604,37	149.452,47	149.452,47	149.452,47	149.452,47
Ontvangsten	0,00	0,00	0,00	0,00	0,00	0,00
Saldo	-110.604,37	-110.604,37	-149.452,47	-149.452,47	-149.452,47	-149.452,47
Financiering						
Uitgaven	0,00	0,00	0,00	0,00	0,00	0,00
Ontvangsten	0,00	0,00	0,00	0,00	0,00	0,00
Saldo	0,00	0,00	0,00	0,00	0,00	0,00
Wonen en ruimtelijke ordening						
Exploitatie						
Uitgaven	4.480.885,62	4.588.242,83	4.667.772,68	4.607.318,63	4.839.387,15	4.928.543,24
Ontvangsten	2.754.945,46	2.754.978,16	2.696.340,55	2.796.284,96	2.796.340,55	2.753.479,96
Saldo	-1.725.940,16	-1.833.264,67	-1.971.432,13	-1.811.033,67	-2.043.046,60	-2.175.063,28
Investerings						
Uitgaven	2.589.000,00	1.780.000,00	830.000,00	310.000,00	60.000,00	60.000,00
Ontvangsten	1.581.181,00	850.000,00	850.000,00	850.000,00	850.000,00	850.000,00
Saldo	-1.007.819,00	-930.000,00	20.000,00	540.000,00	790.000,00	790.000,00
Financiering						
Uitgaven	0,00	0,00	0,00	0,00	0,00	0,00
Ontvangsten	0,00	0,00	0,00	0,00	0,00	0,00
Saldo	0,00	0,00	0,00	0,00	0,00	0,00
Zorg en opvang						
Exploitatie						
Uitgaven	12.798.691,66	12.949.342,59	13.130.733,47	13.334.608,16	13.521.386,47	13.705.229,30
Ontvangsten	9.572.770,86	9.678.794,35	9.688.934,93	9.690.747,67	9.882.873,96	9.970.570,24
Saldo	-3.225.920,80	-3.270.548,24	-3.441.798,54	-3.643.860,49	-3.638.512,51	-3.734.659,06
Investerings						
Uitgaven	200.000,00	0,00	0,00	0,00	0,00	0,00

Schema T1: Ontvangsten en uitgaven naar functionele aard

	2020	2021	2022	2023	2024	2025
Ontvangsten	0,00	0,00	0,00	0,00	0,00	0,00
Saldo	-200.000,00	0,00	0,00	0,00	0,00	0,00
Financiering						
Uitgaven	0,00	0,00	0,00	0,00	0,00	0,00
Ontvangsten	0,00	0,00	0,00	0,00	0,00	0,00
Saldo	0,00	0,00	0,00	0,00	0,00	0,00
Zich verplaatsen en mobiliteit						
Exploitatie						
Uitgaven	1.567.457,69	1.596.343,93	1.627.366,79	1.666.884,27	1.701.362,24	1.735.336,59
Ontvangsten	216.106,21	216.143,27	216.121,47	216.090,95	216.121,47	216.090,95
Saldo	-1.351.351,48	-1.380.200,66	-1.411.245,32	-1.450.793,32	-1.485.240,77	-1.519.245,64
Investerings						
Uitgaven	2.440.000,00	1.625.000,00	1.165.000,00	725.000,00	425.000,00	225.000,00
Ontvangsten	0,00	0,00	0,00	0,00	0,00	0,00
Saldo	-2.440.000,00	-1.625.000,00	-1.165.000,00	-725.000,00	-425.000,00	-225.000,00
Financiering						
Uitgaven	0,00	0,00	0,00	0,00	0,00	0,00
Ontvangsten	0,00	0,00	0,00	0,00	0,00	0,00
Saldo	0,00	0,00	0,00	0,00	0,00	0,00

RONSE
Grote Markt 12
NIS-code 45041

Algemeen Directeur : Linda Vandekerkhove
Financieel Directeur : Jurgen Soetens

T2 : Ontvangsten en uitgaven naar economische aard

Meerjarenplan

Afdrukdatum : 28/11/2019
Volgnummer Budgetair Journaal : 10027090

Schema T2:Ontvangsten en uitgaven naar economische aard

I. Exploitatie-uitgaven	2020	2021	2022	2023	2024	2025
A. Operationele uitgaven	45.743.049,80	46.842.560,90	48.079.211,27	49.028.630,14	50.252.952,96	50.929.903,89
1. Goederen en diensten	8.890.088,52	8.879.522,32	8.963.785,92	8.926.255,77	9.010.381,92	8.999.515,01
2. Bezoldigingen, sociale lasten en pensioenen	25.199.245,29	26.134.851,27	27.152.373,97	28.082.650,20	29.215.986,04	29.784.164,74
a. Politiek personeel	503.974,77	511.806,50	520.553,22	529.447,15	538.513,44	547.775,69
b. Vastbenoemd niet-onderwijzend personeel	11.831.284,90	12.396.989,85	13.129.972,06	14.061.945,37	14.655.392,63	14.947.315,10
c. Niet-vastbenoemd niet-onderwijzend personeel	10.129.584,90	10.485.289,05	10.756.725,50	10.743.172,06	11.267.951,74	11.531.950,58
d. Onderwijzend personeel ten laste van het bestuur	38.571,77	39.333,38	40.112,86	40.837,59	41.713,53	42.538,76
e. Onderwijzend personeel ten laste van andere overheden	2.000.000,00	2.000.000,00	2.000.000,00	2.000.000,00	2.000.000,00	2.000.000,00
f. Andere personeelskosten	695.828,95	701.432,49	705.010,33	707.248,03	712.414,70	714.584,61
g. Pensioenen	0,00	0,00	0,00	0,00	0,00	0,00
3. Individuele hulpverlening door het OCMW	1.092.300,00	1.092.300,00	1.092.300,00	1.092.300,00	1.092.300,00	1.092.300,00
4. Toegestane werkingssubsidies	10.156.944,99	10.331.416,31	10.466.280,38	10.522.953,17	10.529.814,00	10.649.453,14
- aan de districten	0,00	0,00	0,00	0,00	0,00	0,00
- aan de eigen autonome provinciebedrijven (APB)	0,00	0,00	0,00	0,00	0,00	0,00
- aan de eigen autonome gemeentebedrijven (AGB)	917.014,99	923.164,99	929.508,99	936.914,99	943.514,99	950.459,99
- aan welzijnsverenigingen	0,00	0,00	0,00	0,00	0,00	0,00
- aan andere OCMW-verenigingen	581.844,00	633.987,00	738.585,00	686.169,00	582.325,00	588.926,00
- aan de politiezone	4.764.611,00	4.836.080,00	4.908.621,00	4.982.250,00	5.056.984,00	5.132.839,00
- aan de hulpverleningszone	650.036,00	674.087,00	699.029,00	724.898,00	751.714,00	779.527,00
- aan intergemeentelijke samenwerkingsverbanden (IGS)	1.290.000,00	1.290.000,00	1.290.000,00	1.290.000,00	1.290.000,00	1.290.000,00
- aan besturen van de eredienst	249.039,00	266.697,32	198.136,39	200.321,18	202.876,01	205.301,15
- aan niet-confessionele levensbeschouwelijke gemeenschappen	0,00	0,00	0,00	0,00	0,00	0,00
- aan andere begunstigden	1.704.400,00	1.707.400,00	1.702.400,00	1.702.400,00	1.702.400,00	1.702.400,00
5. Andere operationele uitgaven	404.471,00	404.471,00	404.471,00	404.471,00	404.471,00	404.471,00
B. Financiële uitgaven	257.670,30	262.218,83	258.490,73	248.385,17	241.816,88	234.810,91
1. Rente, commissies en kosten verbonden aan schulden	253.470,30	258.018,83	254.290,73	244.185,17	237.616,88	230.610,91
- aan financiële instellingen	253.470,30	258.018,83	254.290,73	244.185,17	237.616,88	230.610,91
- aan andere entiteiten	0,00	0,00	0,00	0,00	0,00	0,00
2. Andere financiële uitgaven	4.200,00	4.200,00	4.200,00	4.200,00	4.200,00	4.200,00
C. Rechthebbenden uit het overschot van het boekjaar	0,00	0,00	0,00	0,00	0,00	0,00

Schema T2:Ontvangsten en uitgaven naar economische aard

II. Exploitatieontvangsten	2020	2021	2022	2023	2024	2025
A. Operationele ontvangsten	47.589.873,42	48.646.062,80	49.562.255,51	50.660.941,38	51.755.696,33	52.591.243,34
1. Ontvangsten uit de werking	10.741.431,47	10.692.931,47	10.741.601,47	10.876.941,47	11.067.461,47	11.153.661,47
2. Fiscale ontvangsten en boetes	19.308.679,67	19.747.756,15	19.993.511,36	20.246.099,62	20.505.677,12	20.838.401,74
a. Aanvullende belastingen	14.800.019,67	15.104.982,15	15.416.620,36	15.735.087,62	16.060.539,12	16.393.136,74
- Opcentiemen op de onroerende voorheffing	8.476.924,24	8.688.847,35	8.906.068,53	9.128.720,24	9.356.938,25	9.590.861,71
- Aanvullende belasting op de personenbelasting	5.961.775,17	6.051.201,80	6.141.969,83	6.234.099,38	6.327.610,87	6.422.525,03
- Andere aanvullende belastingen	361.320,26	364.933,00	368.582,00	372.268,00	375.990,00	379.750,00
b. Andere belastingen en boetes	4.508.660,00	4.642.774,00	4.576.891,00	4.511.012,00	4.445.138,00	4.445.265,00
3. Werkingsubsidies	17.101.972,07	17.765.550,27	18.385.859,18	19.095.410,01	19.738.195,21	20.153.587,28
a. Algemene werkingsubsidies	13.488.311,52	13.998.889,72	14.619.198,63	15.328.749,46	15.971.534,66	16.386.926,73
- Gemeentefonds	11.123.586,52	11.471.243,00	11.831.060,36	12.203.459,28	12.588.883,20	12.988.011,44
- Andere algemene werkingssubsidies	2.364.725,00	2.527.646,72	2.788.138,27	3.125.290,18	3.382.651,46	3.398.915,29
- van de federale overheid	515.000,00	515.000,00	475.000,00	440.000,00	440.000,00	440.000,00
- van de Vlaamse overheid	1.849.725,00	2.012.646,72	2.313.138,27	2.685.290,18	2.942.651,46	2.958.915,29
- van de provincie	0,00	0,00	0,00	0,00	0,00	0,00
- van de gemeente	0,00	0,00	0,00	0,00	0,00	0,00
- van het OCMW	0,00	0,00	0,00	0,00	0,00	0,00
- van andere entiteiten	0,00	0,00	0,00	0,00	0,00	0,00
b. Specifieke werkingssubsidies	3.613.660,55	3.766.660,55	3.766.660,55	3.766.660,55	3.766.660,55	3.766.660,55
- van de federale overheid	655.970,55	655.970,55	655.970,55	655.970,55	655.970,55	655.970,55
- van de Vlaamse overheid	2.896.290,00	3.049.290,00	3.049.290,00	3.049.290,00	3.049.290,00	3.049.290,00
- van de provincie	1.400,00	1.400,00	1.400,00	1.400,00	1.400,00	1.400,00
- van de gemeente	60.000,00	60.000,00	60.000,00	60.000,00	60.000,00	60.000,00
- van het OCMW	0,00	0,00	0,00	0,00	0,00	0,00
- van andere entiteiten	0,00	0,00	0,00	0,00	0,00	0,00
4. Recuperatie individuele hulpverlening	189.300,00	189.300,00	189.300,00	189.300,00	189.300,00	189.300,00
5. Andere operationele ontvangsten	248.490,21	250.524,91	251.983,50	253.190,28	255.062,53	256.292,85
B. Financiële ontvangsten	1.639.020,86	1.639.020,86	1.580.414,86	1.580.414,86	1.580.414,86	1.537.609,86
C. Tussenkost door derden in het tekort van het boekjaar	0,00	0,00	0,00	0,00	0,00	0,00
III. Exploitatiesaldo	3.228.174,18	3.180.303,93	2.804.968,37	2.964.340,93	2.841.341,35	2.964.138,40

Schema T2:Ontvangsten en uitgaven naar economische aard

I. Investeringsuitgaven	2020	2021	2022	2023	2024	2025
A. Investerings in financiële vaste activa	0,00	0,00	0,00	0,00	0,00	0,00
1. Extern verzelfstandigde agentschappen	0,00	0,00	0,00	0,00	0,00	0,00
2. Intergemeentelijke samenwerkingsverbanden en soortgelijke entiteiten	0,00	0,00	0,00	0,00	0,00	0,00
3. OCMW-verenigingen	0,00	0,00	0,00	0,00	0,00	0,00
4. Andere financiële vaste activa	0,00	0,00	0,00	0,00	0,00	0,00
B. Investerings in materiële vaste activa	6.349.620,00	4.522.500,00	3.007.500,00	3.535.000,00	4.060.000,00	285.000,00
1. Gemeenschapsgoederen en bedrijfsmatige materiële vaste activa	6.349.620,00	4.522.500,00	3.007.500,00	3.535.000,00	4.060.000,00	285.000,00
a. Terreinen en gebouwen	1.494.000,00	745.000,00	1.050.000,00	2.550.000,00	3.575.000,00	50.000,00
b. Wegen en andere infrastructuur	4.295.000,00	3.290.000,00	1.945.000,00	985.000,00	485.000,00	235.000,00
c. Roerende goederen	560.620,00	487.500,00	12.500,00	0,00	0,00	0,00
d. Leasing en soortgelijke rechten	0,00	0,00	0,00	0,00	0,00	0,00
e. Erfgoed	0,00	0,00	0,00	0,00	0,00	0,00
2. Andere materiële vaste activa	0,00	0,00	0,00	0,00	0,00	0,00
a. Onroerende goederen	0,00	0,00	0,00	0,00	0,00	0,00
b. Roerende goederen	0,00	0,00	0,00	0,00	0,00	0,00
C. Investerings in immateriële vaste activa	231.250,00	55.500,00	4.900,00	0,00	0,00	0,00
D. Toegestane investeringssubsidies	819.944,37	320.382,37	199.452,47	199.452,47	199.452,47	199.452,47
- aan de districten	0,00	0,00	0,00	0,00	0,00	0,00
- aan autonome provinciebedrijven (APB)	0,00	0,00	0,00	0,00	0,00	0,00
- aan autonome gemeentebedrijven (AGB)	130.000,00	0,00	0,00	0,00	0,00	0,00
- aan welzijnsverenigingen	0,00	0,00	0,00	0,00	0,00	0,00
- aan andere OCMW-verenigingen	0,00	0,00	0,00	0,00	0,00	0,00
- aan de politiezone	0,00	0,00	0,00	0,00	0,00	0,00
- aan de hulpverleningszone	110.604,37	110.604,37	149.452,47	149.452,47	149.452,47	149.452,47
- aan intergemeentelijke samenwerkingsverbanden	0,00	0,00	0,00	0,00	0,00	0,00
- aan niet-confessionele levensbeschouwelijke gemeenschappen	0,00	0,00	0,00	0,00	0,00	0,00
- aan besturen van de eredienst	479.340,00	159.778,00	0,00	0,00	0,00	0,00
- aan andere begunstigden	100.000,00	50.000,00	50.000,00	50.000,00	50.000,00	50.000,00

Schema T2:Ontvangsten en uitgaven naar economische aard

I. Investeringsontvangsten	2020	2021	2022	2023	2024	2025
A. Verkoop van financiële vaste activa	0,00	0,00	0,00	0,00	0,00	0,00
1. Extern verzelfstandigde agentschappen	0,00	0,00	0,00	0,00	0,00	0,00
2. Intergemeentelijke samenwerkingsverbanden en soortgelijke entiteiten	0,00	0,00	0,00	0,00	0,00	0,00
3. OCMW-verenigingen	0,00	0,00	0,00	0,00	0,00	0,00
4. Andere financiële vaste activa	0,00	0,00	0,00	0,00	0,00	0,00
B. Verkoop van materiële vaste activa	1.554.844,00	850.000,00	850.000,00	850.000,00	850.000,00	850.000,00
1. Gemeenschapsgoederen en bedrijfsmatige materiële vaste activa	1.554.844,00	850.000,00	850.000,00	850.000,00	850.000,00	850.000,00
a. Terreinen en gebouwen	1.108.250,00	850.000,00	850.000,00	850.000,00	850.000,00	850.000,00
b. Wegen en andere infrastructuur	446.594,00	0,00	0,00	0,00	0,00	0,00
c. Roerende goederen	0,00	0,00	0,00	0,00	0,00	0,00
d. Leasing en soortgelijke rechten	0,00	0,00	0,00	0,00	0,00	0,00
e. Erfgoed	0,00	0,00	0,00	0,00	0,00	0,00
2. Andere materiële vaste activa	0,00	0,00	0,00	0,00	0,00	0,00
a. Onroerende goederen	0,00	0,00	0,00	0,00	0,00	0,00
b. Roerende goederen	0,00	0,00	0,00	0,00	0,00	0,00
C. Investerings in immateriële vaste activa	0,00	0,00	0,00	0,00	0,00	0,00
D. Investeringsubsidies en -schenkingen	26.337,00	0,00	0,00	0,00	0,00	0,00
- van de federale overheid	0,00	0,00	0,00	0,00	0,00	0,00
- van de Vlaamse overheid	26.337,00	0,00	0,00	0,00	0,00	0,00
- van de provincie	0,00	0,00	0,00	0,00	0,00	0,00
- van de gemeente	0,00	0,00	0,00	0,00	0,00	0,00
- van het OCMW	0,00	0,00	0,00	0,00	0,00	0,00
- van andere entiteiten	0,00	0,00	0,00	0,00	0,00	0,00
III. Investeringsaldo	-5.819.633,37	-4.048.382,37	-2.361.852,47	-2.884.452,47	-3.409.452,47	365.547,53
Saldo exploitatie en investeringen	-2.591.459,19	-868.078,44	443.115,90	79.888,46	-568.111,12	3.329.685,93

Schema T2:Ontvangsten en uitgaven naar economische aard

I. Financieringsuitgaven	2020	2021	2022	2023	2024	2025
A. Vereffening van financiële schulden	2.704.277,40	2.797.627,88	2.938.936,67	3.011.020,29	3.129.128,74	3.224.347,63
1. Periodieke aflossingen van opgenomen leningen en leasings	2.704.277,40	2.797.627,88	2.938.936,67	3.011.020,29	3.129.128,74	3.224.347,63
2. Niet-periodieke aflossingen van opgenomen leningen en leasings	0,00	0,00	0,00	0,00	0,00	0,00
B. Vereffening van niet-financiële schulden	0,00	0,00	0,00	0,00	0,00	0,00
C. Toegestane leningen en betalingsuitstel	0,00	0,00	0,00	0,00	0,00	0,00
1. Toegestane leningen	0,00	0,00	0,00	0,00	0,00	0,00
- aan autonome provinciebedrijven (APB)	0,00	0,00	0,00	0,00	0,00	0,00
- aan autonome gemeentebedrijven (AGB)	0,00	0,00	0,00	0,00	0,00	0,00
- aan welzijnsverenigingen	0,00	0,00	0,00	0,00	0,00	0,00
- aan andere OCMW-verenigingen	0,00	0,00	0,00	0,00	0,00	0,00
- aan de politiezone	0,00	0,00	0,00	0,00	0,00	0,00
- aan de hulpverleningszone	0,00	0,00	0,00	0,00	0,00	0,00
- aan intergemeentelijke samenwerkingsverbanden (IGS)	0,00	0,00	0,00	0,00	0,00	0,00
- aan besturen van de eredienst	0,00	0,00	0,00	0,00	0,00	0,00
- aan niet-confessionele levensbeschouwelijke gemeenschappen	0,00	0,00	0,00	0,00	0,00	0,00
- aan andere bgunstigden	0,00	0,00	0,00	0,00	0,00	0,00
2. Toegestaan betalingsuitstel	0,00	0,00	0,00	0,00	0,00	0,00
D. Vooruitbetalingen	0,00	0,00	0,00	0,00	0,00	0,00
E. Kapitaalsverminderingen	0,00	0,00	0,00	0,00	0,00	0,00

Schema T2:Ontvangsten en uitgaven naar economische aard

II. Financieringsontvangsten	2020	2021	2022	2023	2024	2025
A. Aangaan van financiële schulden	5.000.000,00	3.300.000,00	2.100.000,00	2.700.000,00	3.300.000,00	0,00
- opname van leningen en leasings bij financiële instellingen	5.000.000,00	3.300.000,00	2.100.000,00	2.700.000,00	3.300.000,00	0,00
- opname van leningen en leasings bij andere entiteiten	0,00	0,00	0,00	0,00	0,00	0,00
B. Aangaan van niet-financiële schulden	0,00	0,00	0,00	0,00	0,00	0,00
C. Vereffening van toegestane leningen en betalingsuitstel	370.218,91	370.218,91	325.718,91	310.218,91	310.218,91	310.218,91
1. Terugvordering van toegestane leningen	370.218,91	370.218,91	325.718,91	310.218,91	310.218,91	310.218,91
a. Periodieke terugvorderingen	370.218,91	370.218,91	325.718,91	310.218,91	310.218,91	310.218,91
b. Niet-periodieke terugvorderingen	0,00	0,00	0,00	0,00	0,00	0,00
2. Vereffening van betalingsuitstel	0,00	0,00	0,00	0,00	0,00	0,00
D. Vereffening van vooruitbetalingen	0,00	0,00	0,00	0,00	0,00	0,00
E. Kapitaalsvermeerderingen	0,00	0,00	0,00	0,00	0,00	0,00
F. Bijdragen en schenkingen niet gekoppeld aan operationele activiteiten of aan de verwerving van vaste activa	0,00	0,00	0,00	0,00	0,00	0,00
III. Financieringssaldo	2.665.941,51	872.591,03	-513.217,76	-801,38	481.090,17	-2.914.128,72
Budgettair resultaat van het boekjaar	74.482,32	4.512,59	-70.101,86	79.087,08	-87.020,95	415.557,21

RONSE
Grote Markt 12
NIS-code 45041

Algemeen Directeur : Linda Vandekerkhove
Financieel Directeur : Jurgen Soetens

T3 : Investeringsproject

Meerjarenplan

Afdrukdatum : 28/11/2019
Volgnummer Budgetair Journaal : 10027090

	Reeds gerealiseerd		Nog te realiseren			Totaal
	vóór MJP	in MJP	vóór MJP	in MJP	na MJP	
I. UITGAVEN						
A. Investeren in financiële vaste activa	0,00	0,00	0,00	0,00	0,00	0,00
1. Extern verzelfstandigde agentschappen	0,00	0,00	0,00	0,00	0,00	0,00
2. Intergemeentelijke samenwerkingsverbanden en soortgelijke entiteiten	0,00	0,00	0,00	0,00	0,00	0,00
3. OCMW-verenigingen	0,00	0,00	0,00	0,00	0,00	0,00
4. Andere financiële vaste activa	0,00	0,00	0,00	0,00	0,00	0,00
B. Investeren in materiële vaste activa	0,00	0,00	0,00	21.759.620,00	0,00	21.759.620,00
1. Gemeenschapsgoederen en bedrijfsmatige materiële vaste activa	0,00	0,00	0,00	21.759.620,00	0,00	21.759.620,00
a. Terreinen en gebouwen	0,00	0,00	0,00	9.464.000,00	0,00	9.464.000,00
b. Wegen en andere infrastructuur	0,00	0,00	0,00	11.235.000,00	0,00	11.235.000,00
c. Roerende goederen	0,00	0,00	0,00	1.060.620,00	0,00	1.060.620,00
d. Leasing en soortgelijke rechten	0,00	0,00	0,00	0,00	0,00	0,00
e. Erfgoed	0,00	0,00	0,00	0,00	0,00	0,00
2. Andere materiële vaste activa	0,00	0,00	0,00	0,00	0,00	0,00
a. Onroerende goederen	0,00	0,00	0,00	0,00	0,00	0,00
b. Roerende goederen	0,00	0,00	0,00	0,00	0,00	0,00
C. Investeren in immateriële vaste activa	0,00	0,00	0,00	291.650,00	0,00	291.650,00
D. Toegestane investeringssubsidies	0,00	0,00	0,00	1.938.136,62	0,00	1.938.136,62
II. ONTVANGSTEN						
A. Verkoop van financiële vaste activa	0,00	0,00	0,00	0,00	0,00	0,00
1. Extern verzelfstandigde agentschappen	0,00	0,00	0,00	0,00	0,00	0,00
2. Intergemeentelijke samenwerkingsverbanden en soortgelijke entiteiten	0,00	0,00	0,00	0,00	0,00	0,00
3. OCMW-verenigingen	0,00	0,00	0,00	0,00	0,00	0,00
4. Andere financiële vaste activa	0,00	0,00	0,00	0,00	0,00	0,00
B. Verkoop van materiële vaste activa	0,00	0,00	0,00	5.804.844,00	600.000,00	6.404.844,00
1. Gemeenschapsgoederen en bedrijfsmatige materiële vaste activa	0,00	0,00	0,00	5.804.844,00	600.000,00	6.404.844,00
a. Terreinen en gebouwen	0,00	0,00	0,00	5.358.250,00	600.000,00	5.958.250,00
b. Wegen en andere infrastructuur	0,00	0,00	0,00	446.594,00	0,00	446.594,00
c. Roerende goederen	0,00	0,00	0,00	0,00	0,00	0,00
d. Leasing en soortgelijke rechten	0,00	0,00	0,00	0,00	0,00	0,00
e. Erfgoed	0,00	0,00	0,00	0,00	0,00	0,00
2. Andere materiële vaste activa	0,00	0,00	0,00	0,00	0,00	0,00
a. Onroerende goederen	0,00	0,00	0,00	0,00	0,00	0,00
b. Roerende goederen	0,00	0,00	0,00	0,00	0,00	0,00
C. Verkoop van immateriële vaste activa	0,00	0,00	0,00	0,00	0,00	0,00
D. Investeringssubsidies en -schenkingen	0,00	0,00	0,00	26.337,00	0,00	26.337,00

RONSE
Grote Markt 12
NIS-code 45041

Algemeen Directeur : Linda Vandekerkhove
Financieel Directeur : Jurgen Soetens

T4 : Evolutie van de financiële schulden

Meerjarenplan

Afdrukdatum : 28/11/2019
Volgnummer Budgettair Journaal : 10027090

Schema T4: Evolutie van de financiële schulden

Financiële schulden op 31 december	2020	2021	2022	2023	2024	2025
A. Financiële schulden op lang termijn	31.318.562,45	31.679.625,78	30.768.605,49	30.339.476,75	30.415.129,12	30.415.129,12
1. Financiële schulden op 1 januari	29.116.190,33	31.318.562,45	31.679.625,78	30.768.605,49	30.339.476,75	30.415.129,12
2. Nieuwe leningen	5.000.000,00	3.300.000,00	2.100.000,00	2.700.000,00	3.300.000,00	0,00
3. Aflossingen	0,00	0,00	0,00	0,00	0,00	0,00
4. Overboekingen	-2.797.627,88	-2.938.936,67	-3.011.020,29	-3.129.128,74	-3.224.347,63	0,00
5. Andere mutaties	0,00	0,00	0,00	0,00	0,00	0,00
B. Financiële schulden op lang termijn die binnen het jaar vervallen	2.797.627,88	2.938.936,67	3.011.020,29	3.129.128,74	3.224.347,63	0,00
1. Financiële schulden op 1 januari	2.704.277,40	2.797.627,88	2.938.936,67	3.011.020,29	3.129.128,74	3.224.347,63
2. Aflossingen	-2.704.277,40	-2.797.627,88	-2.938.936,67	-3.011.020,29	-3.129.128,74	-3.224.347,63
3. Overboekingen	2.797.627,88	2.938.936,67	3.011.020,29	3.129.128,74	3.224.347,63	0,00
4. Andere mutaties	0,00	0,00	0,00	0,00	0,00	0,00
C. Financiële schulden op korte termijn	0,00	0,00	0,00	0,00	0,00	0,00
Totaal financiële schulden	34.116.190,33	34.618.562,45	33.779.625,78	33.468.605,49	33.639.476,75	30.415.129,12

Financiële risico's Lokaal Bestuur Ronse 2020-2025

Ingevolge het decreet lokaal bestuur is de opsomming van de financiële risico's voor een lokaal bestuur een verplichte bijlage bij het meerjarenplan.

De financiële risico's hebben 2 dimensies : enerzijds de kans dat ze voorkomen en anderzijds de impact op de organisatie en het financiële kader.

Er kunnen tal van risico's in kaart worden gebracht maar hierna worden vijf risico's beschreven waarvan de impact op de organisatie en het financiële beleidskader groot kan zijn en die rechtstreeks verband houden met de realiteit van de stad en het OCMW Ronse.

Risico 1 : Ontvangsten uit de aanvullende personenbelasting

De ontvangsten uit de aanvullende personenbelasting zijn voor de stad Ronse vrij stabiel en aanzienlijk.

Ingevolge het uitgewerkte voorschottensysteem kunnen de thesauriestromen vanwege de federale overheid naar de lokale overheid ook als stabiel worden omschreven.

Het grootste risico in deze bestaat er in dat de federale overheid vrijstellingsmaatregelen neemt die een impact hebben op de opbrengsten voor de lokale overheden. Cfr. Taxshift.

Voor de stad Ronse genereerde de taxshift inmiddels een geraamde minderinkomst van 604.531,90 euro.

In de meerjarenplanning 2020-2025 wordt uitgegaan van een jaarlijkse verhoging van de opbrengsten met 1,5 % vertrekkende van de raming 2020 van de FOD Financiën.

Risico 2 : Pensioenbijdrage statutaire ambtenaren en responsabiliseringsbijdrage

De responsabiliseringsbijdrage is verschuldigd voor de provinciale en lokale besturen waarvan de pensioenlast voor hun gewezen vast benoemde personeelsleden meer bedraagt dan de wettelijke basispensioenbijdragen die zij voor dat jaar betalen.

In de ramingen die we ontvingen vanwege de federale pensioendienst worden de stad, het OCMW en de Openbare Vereniging Ronse geresponsabiliseerd in deze meerjarencyclus.

De Vlaamse overheid besliste in haar regeerakkoord om tussen te komen in de helft van deze responsabiliseringsbijdragen. Deze tussenkomsten werden eveneens opgenomen.

De evolutie van deze responsabiliseringsbijdrage en de mogelijke stijging van de patronale pensioenbijdragen dienen stipt te worden opgevolgd gelet op de grote financiële impact bij de minste wijziging er van.

Risico 3 : Betwistingen en rechtszaken

De decreetgever vermeldde in de recente omzendbrief betreffende de opmaak van het meerjarenplan 2020-2025 expliciet dit risico.

Het verdient dan ook aanbeveling de lopende zaak te vermelden vanwege het Auroraziekenhuis AV tegen de stad en het OCMW Ronse inzake vermeende aanrekening van responsabiliseringsbijdragen.

Advocatenkantoor Callens werd aangesteld om de belangen van stad en OCMW te verdedigen.

Risico 4 : Financiële linken met partnerbesturen

De stad en het OCMW Ronse besteden heel wat financiële middelen aan haar partnerbesturen of verbonden entiteiten. De evolutie van het beleid van deze verbonden entiteiten kan ook een grote impact hebben op de financiële gezondheid van de moederbesturen.

Het maken van duidelijke afspraken inzake personeelskader, werkingskosten, acceptabele groeivoeten, wijze van financiering en het omgaan met eventuele reserves is dan ook noodzakelijk.

Best worden deze verankerd in beheersovereenkomsten.

Een mogelijks grote financiële impact voor de stad kan ontstaan ingevolge de steeds wijzigende BTW-problematiek binnen de autonome gemeentebesturen. Een stipte opvolging hiervan en jaarlijkse controle door een bedrijfsrevisor dienen hier de risico's te beperken.

Risico 5 : Beleid inzake wanbetalers

Steeds meer besturen krijgen te maken met wanbetalers en dit niet alleen inzake fiscale vorderingen maar ook inzake niet fiscale vorderingen.

Teneinde de financiële organisatie (die instaat voor deze invordering) tegen het licht te houden werd vorig jaar een audit georganiseerd die het invorderingsbeleid van de stad en het OCMW heeft doorgelicht.

Er wordt dagdagelijks aan de slag gegaan met de aanbevelingen uit deze audit maar een stipte opvolging hiervan blijkt noodzakelijk gelet op de grote impact hiervan op de financiële gezondheid van de stad en het OCMW.

Grondslagen meerjarenplan 2020-2025

Bij de opmaak van het meerjarenplan 2020-2025 werden volgende grondslagen en assumpties in acht genomen.

Exploitatie

Klasse 60 : aankoop goederen

- Nulgroei (indexpercentage 0%).

Klasse 61 : diensten en diverse leveringen

- Nulgroei.

Klasse 62 : personeelskosten

- Er wordt uitgegaan van een verderzetting van de bestaande invulling van het personeelskader en van een invulling van bijkomende functies waarover nu reeds beslissingen zijn genomen.
- Vervanging van pensioneringen wordt integraal voorzien.
- Er wordt rekening gehouden met een verhoging van patronale bijdragen pensioenen voor vast benoemde personeelsleden met 1,5 % v
- Op basis hiervan werd een meerjarenbegroting aangeleverd door het sociaal secretariaat.
- Responsabiliseringsbijdragen werden opgenomen op basis van ramingen ons aangereikt door de federale pensioendienst.

Klasse 64 : Toegestane subsidies en overige werkingskosten

- Nulgroei tenzij andersluidende beslissingen die nu reeds zijn vastgelegd in vaststaande engagementen.
- Voor dotaties aan verbonden besturen (hulpverleningszone, politiezone, kerkfabrieken, OCMW-vereniging en autonome gemeentebedrijven) worden de werkelijke cijfers uit de respectievelijke meerjarenplanningen overgenomen.

Klasse 65 : financiële kosten

- Voor historische leningen werd uitgegaan van de werkelijke cijfers uit de aflossingstabellen van de diverse financiële instellingen.
- Voor nieuwe leningen (op basis van het gebudgetteerde investeringsbudget om het evenwichtscriterium inzake het beschikbaar budgettair resultaat te realiseren) werd rekening gehouden dat in het jaar de middelen worden voorgefinancierd en de terugbetaling van aflossingen en intresten start vanaf jaar + 1. De leningen werden voorzien op 20 jaar met vaste annuïteiten en een rentevoet van 0,5 % op jaarbasis.

Klasse 70 : verkopen

- Nulgroei tenzij andere inschattingen.

Klasse 73 : belastingen

- Aanvullende personenbelasting : zelfde tarief en indexering van het ramingsbedrag 2020 met 1,5 %
- Opcentiemen onroerende voorheffing : zelfde tarief en indexering van het ramingsbedrag 2020 met 2,5 %
- Lokale gemeentebelasting : nulgroei
 - Nieuwe belasting op leegstand ingeschreven
 - Afbouw belasting op motoren (drijfkracht)

Klasse 74 : ontvangen subsidies

- Nulgroei tenzij andere inschattingen op basis van gekende parameters.
- Gemeentefonds, bedragen open ruimte en tussenkomst responsabiliseringsbijdrage : op basis van werkelijke cijfers.

Klasse 75 : financiële opbrengsten

- Nulgroei.
- Werkelijke cijfers voor dividenden + aangepast dividend elektriciteit Fluvius ingevolge instap “licht als dienst.”

Investerings

- Een gedetailleerde lijst met investeringen werd opgenomen voor de periode 2020-2025

Terbeschikkingstelling informatie

Alle relevante informatie is terug te vinden op <https://www.ronse.be/nl/beleid>

Documentatie meerjarenplan 2020-2025 van het Lokaal Bestuur Ronse

Terbeschikkingstelling informatie documentatie

De informatie kan geraadpleegd worden via <https://www.ronse.be/nl/beleid>

Omgevingsanalyse

De omgevingsanalyse bij het meerjarenplan 2020-2025 is zeer omvangrijk en wordt als bijlage in een apart document toegevoegd.

Toegestane werkings- en investeringsubsidies

Werkingsubsidies

Rekening	Omschr. AR	Bitem	Omschr. Bitem	Actie	Actieplan	Sectorcode	2020	2021	2022	2023	2024	2025
6490000	Algemene werkingsubsidies	00100	OVERO	SP1	SP	451	581.844,00 €	633.987,00 €	738.585,00 €	686.169,00 €	582.325,00 €	588.926,00 €
			Toelage aan Overo				581.844,00 €	633.987,00 €	738.585,00 €	686.169,00 €	582.325,00 €	588.926,00 €
6496000	Andere specifieke werkingsubsidies	09000	Sociale Bijstand Sociale Bijstand	SP1	SP	500	12.000,00 €	12.000,00 €	12.000,00 €	12.000,00 €	12.000,00 €	12.000,00 €
			Toelage sociale kruidenier				12.000,00 €	12.000,00 €	12.000,00 €	12.000,00 €	12.000,00 €	12.000,00 €
6491000	Bijdrage in de werkingskosten	01300	Administratieve dienstverlening	SP1	SP	100	275.000,00 €	275.000,00 €	275.000,00 €	275.000,00 €	275.000,00 €	275.000,00 €
			E-ID, paspoorten, rijbewijzen				275.000,00 €	275.000,00 €	275.000,00 €	275.000,00 €	275.000,00 €	275.000,00 €
6490000	Algemene werkingsubsidies	01712	Wijkontwikkeling	SP1	SP	100	275.000,00 €	275.000,00 €	275.000,00 €	275.000,00 €	275.000,00 €	275.000,00 €
			Convenant buurtopbouwwerk				275.000,00 €	275.000,00 €	275.000,00 €	275.000,00 €	275.000,00 €	275.000,00 €
6491000	Bijdrage in de werkingskosten	02100	Openbaar vervoer	SP1	SP	300	5.800,00 €	5.800,00 €	5.800,00 €	5.800,00 €	5.800,00 €	5.800,00 €
			Tussenkomst gemeentekaarten				5.800,00 €	5.800,00 €	5.800,00 €	5.800,00 €	5.800,00 €	5.800,00 €
6491000	Bijdrage in de werkingskosten	03091	Recyclagepark	SP1	SP	440	1.290.000,00 €	1.290.000,00 €	1.290.000,00 €	1.290.000,00 €	1.290.000,00 €	1.290.000,00 €
			Verwerkingskosten door IVLA en kringwinkel				1.290.000,00 €	1.290.000,00 €	1.290.000,00 €	1.290.000,00 €	1.290.000,00 €	1.290.000,00 €
6490000	Algemene werkingsubsidies	03100	Beheer van regen- en afvalwater	SP1	SP	500	3.000,00 €	3.000,00 €	3.000,00 €	3.000,00 €	3.000,00 €	3.000,00 €
			Subsidie hemelwaterputten				3.000,00 €	3.000,00 €	3.000,00 €	3.000,00 €	3.000,00 €	3.000,00 €
6490000	Algemene werkingsubsidies	03200	Vermindering van de milieuverontreiniging	SP1	SP	500	33.000,00 €	33.000,00 €	33.000,00 €	33.000,00 €	33.000,00 €	33.000,00 €
			Subsidie aankoop natuurgebieden				12.500,00 €	12.500,00 €	12.500,00 €	12.500,00 €	12.500,00 €	12.500,00 €
			RLVA				9.800,00 €	9.800,00 €	9.800,00 €	9.800,00 €	9.800,00 €	9.800,00 €
			Milieuraad				1.250,00 €	1.250,00 €	1.250,00 €	1.250,00 €	1.250,00 €	1.250,00 €
			Natuurpunt Ronse (onderhouden geboortebos)				500,00 €	500,00 €	500,00 €	500,00 €	500,00 €	500,00 €
			Onderhoud kleine landschapselementen				7.000,00 €	7.000,00 €	7.000,00 €	7.000,00 €	7.000,00 €	7.000,00 €
			Premie herbruikbare luiers				950,00 €	950,00 €	950,00 €	950,00 €	950,00 €	950,00 €
			Subsidie Fairtrade				500,00 €	500,00 €	500,00 €	500,00 €	500,00 €	500,00 €
			Subsidie Trage Wegen				500,00 €	500,00 €	500,00 €	500,00 €	500,00 €	500,00 €
6491000	Bijdrage in de werkingskosten	04000	Politiediensten	SP1	SP	460	4.764.611,00 €	4.836.080,00 €	4.908.621,00 €	4.982.250,00 €	5.056.984,00 €	5.132.839,00 €
			Toelage aan politiezone Ronse				4.764.611,00 €	4.836.080,00 €	4.908.621,00 €	4.982.250,00 €	5.056.984,00 €	5.132.839,00 €
6490000	Algemene werkingsubsidies	04100	Brandweer	SP1	SP	500	300,00 €	300,00 €	300,00 €	300,00 €	300,00 €	300,00 €
			Toelage brandweervereniging oudgedienden				300,00 €	300,00 €	300,00 €	300,00 €	300,00 €	300,00 €
6491000	Bijdrage in de werkingskosten	04100	Brandweer	SP1	SP	470	650.036,00 €	674.087,00 €	699.029,00 €	724.898,00 €	751.714,00 €	779.527,00 €
			Toelage aan hulpverleningszone Vlaamse Ardennen				650.036,00 €	674.087,00 €	699.029,00 €	724.898,00 €	751.714,00 €	779.527,00 €
6491000	Bijdrage in de werkingskosten	04900	Overige elementen van openbare orde en veiligheid	SP1	SP	300	6.900,00 €	6.900,00 €	6.900,00 €	6.900,00 €	6.900,00 €	6.900,00 €
			Bijdrage noodplanning				6.900,00 €	6.900,00 €	6.900,00 €	6.900,00 €	6.900,00 €	6.900,00 €
6490000	Algemene werkingsubsidies	04901	Preventie	SP1	SP	300	25.500,00 €	25.500,00 €	25.500,00 €	25.500,00 €	25.500,00 €	25.500,00 €
			Toelage PISAD				25.500,00 €	25.500,00 €	25.500,00 €	25.500,00 €	25.500,00 €	25.500,00 €
6490000	Algemene werkingsubsidies	05000	Handel en middenstand	SP1	SP	600	70.000,00 €	70.000,00 €	70.000,00 €	70.000,00 €	70.000,00 €	70.000,00 €
			Subsidies Nieuw Ondernemerschap				45.000,00 €	43.000,00 €	45.000,00 €	43.000,00 €	45.000,00 €	43.000,00 €
			Toelage werking markten				0,00 €	2.000,00 €	0,00 €	2.000,00 €	0,00 €	2.000,00 €
			Toelage middenstandswerking				25.000,00 €	25.000,00 €	25.000,00 €	25.000,00 €	25.000,00 €	25.000,00 €
6491000	Bijdrage in de werkingskosten	05000	Handel en middenstand	SP1	SP	300	6.800,00 €	6.800,00 €	6.800,00 €	6.800,00 €	6.800,00 €	6.800,00 €
			Werkingsbijdrage Streekoverleg				6.800,00 €	6.800,00 €	6.800,00 €	6.800,00 €	6.800,00 €	6.800,00 €
6490000	Algemene werkingsubsidies	06100	Stads- en plattelandontwikkeling	SP1	SP	500	2.500,00 €	2.500,00 €	2.500,00 €	2.500,00 €	2.500,00 €	2.500,00 €
			Premies woonbeleid				2.500,00 €	2.500,00 €	2.500,00 €	2.500,00 €	2.500,00 €	2.500,00 €
6491000	Bijdrage in de werkingskosten	06100	Stads- en plattelandontwikkeling	SP1	SP	430	720.632,47 €	726.782,47 €	733.126,47 €	740.532,47 €	747.132,47 €	754.077,47 €
			Toelage aan AGB Stadsontwikkelingsbedrijf				720.632,47 €	726.782,47 €	733.126,47 €	740.532,47 €	747.132,47 €	754.077,47 €
6491000	Bijdrage in de werkingskosten	07020	Schouwburg, concertgebouw, opera	SP1	SP	430	55.392,97 €	55.392,97 €	55.392,97 €	55.392,97 €	55.392,97 €	55.392,97 €
			Toelage AGB Sport, Cultuur en Ontspanning				55.392,97 €	55.392,97 €	55.392,97 €	55.392,97 €	55.392,97 €	55.392,97 €
6490000	Algemene werkingsubsidies	07090	Overige culturele instellingen	SP1	SP	500	59.500,00 €	59.500,00 €	59.500,00 €	59.500,00 €	59.500,00 €	59.500,00 €
			Stedelijke adviesraad voor cultuur - werkingskosten				9.250,00 €	9.250,00 €	9.250,00 €	9.250,00 €	9.250,00 €	9.250,00 €
			Picturale				5.000,00 €	5.000,00 €	5.000,00 €	5.000,00 €	5.000,00 €	5.000,00 €
			Stedelijke Harmonie				10.800,00 €	10.800,00 €	10.800,00 €	10.800,00 €	10.800,00 €	10.800,00 €
			Werkgroep Beiaard				450,00 €	450,00 €	450,00 €	450,00 €	450,00 €	450,00 €
			Fonds Delghust				2.100,00 €	0,00 €	0,00 €	0,00 €	0,00 €	2.500,00 €
			Prijs tekenkunst				5.500,00 €	5.500,00 €	5.500,00 €	5.500,00 €	5.500,00 €	5.500,00 €
			Subsidie verenigingen volgens reglement				26.400,00 €	28.500,00 €	28.500,00 €	28.500,00 €	28.500,00 €	26.000,00 €
6490000	Algemene werkingsubsidies	07190	Overige evenementen	SP1	SP	500	4.000,00 €	4.000,00 €	4.000,00 €	4.000,00 €	4.000,00 €	4.000,00 €
			Eenheidsfront				1.250,00 €	1.250,00 €	1.250,00 €	1.250,00 €	1.250,00 €	1.250,00 €
			Diverse feestcomités				250,00 €	250,00 €	250,00 €	250,00 €	250,00 €	250,00 €
			Toelage jumelagereizen				2.500,00 €	2.500,00 €	2.500,00 €	2.500,00 €	2.500,00 €	2.500,00 €
6490000	Algemene werkingsubsidies	07191	Bommelsfeesten	SP1	SP	500	24.000,00 €	24.000,00 €	24.000,00 €	24.000,00 €	24.000,00 €	24.000,00 €
			Toelage Stedelijke Raad der Bommels				24.000,00 €	24.000,00 €	24.000,00 €	24.000,00 €	24.000,00 €	24.000,00 €

6490000	Algemene werkingsubsidies	07192	Fiertel	SP1	SP	500	30.000,00 €	30.000,00 €	30.000,00 €	30.000,00 €	30.000,00 €	30.000,00 €
			Toelage Stedelijk Fiertelcomité				30.000,00 €	30.000,00 €	30.000,00 €	30.000,00 €	30.000,00 €	30.000,00 €
6490000	Algemene werkingsubsidies	07195	Kermissen	SP1	SP	500	2.000,00 €	2.000,00 €	2.000,00 €	2.000,00 €	2.000,00 €	2.000,00 €
			Toelage foorkramerscomite				2.000,00 €	2.000,00 €	2.000,00 €	2.000,00 €	2.000,00 €	2.000,00 €
6490000	Algemene werkingsubsidies	07290	Overig beleid inzake het onroerend erfgoed	SP1	SP	500	2.500,00 €	2.500,00 €	2.500,00 €	2.500,00 €	2.500,00 €	2.500,00 €
			Toelage Erfgoedraad				500,00 €	500,00 €	500,00 €	500,00 €	500,00 €	500,00 €
			Toelage Fiertel - UNESCO				2.000,00 €	2.000,00 €	2.000,00 €	2.000,00 €	2.000,00 €	2.000,00 €
6491000	Bijdrage in de werkingskosten	07290	Overig beleid inzake het onroerend erfgoed	SP1	SP	500	8.100,00 €	8.100,00 €	8.100,00 €	8.100,00 €	8.100,00 €	8.100,00 €
			Werkingsbijdrage Erfgoed Vlaamse Ardennen				8.100,00 €	8.100,00 €	8.100,00 €	8.100,00 €	8.100,00 €	8.100,00 €
6490000	Algemene werkingsubsidies	07400	Sport	SP1	SP	500	99.000,00 €	99.000,00 €	99.000,00 €	99.000,00 €	99.000,00 €	99.000,00 €
			Toelage Stedelijke adviesraad voor de sport				5.400,00 €	5.400,00 €	5.400,00 €	5.400,00 €	5.400,00 €	5.400,00 €
			Toelage Ronse Koerst				15.000,00 €	15.000,00 €	15.000,00 €	15.000,00 €	15.000,00 €	15.000,00 €
			Subsidie verenigingen volgens reglement				78.600,00 €	78.600,00 €	78.600,00 €	78.600,00 €	78.600,00 €	78.600,00 €
6491000	Bijdrage in de werkingskosten	07400	Sport	SP1	SP	430	140.989,55 €	140.989,55 €	140.989,55 €	140.989,55 €	140.989,55 €	140.989,55 €
			Toelage AGB Sport, Cultuur en Ontspanning				140.989,55 €	140.989,55 €	140.989,55 €	140.989,55 €	140.989,55 €	140.989,55 €
6490000	Algemene werkingsubsidies	07500	Jeugd	SP1	SP	500	124.000,00 €	124.000,00 €	124.000,00 €	124.000,00 €	124.000,00 €	124.000,00 €
			Ondersteuning jeugdraad				3.000,00 €	3.000,00 €	3.000,00 €	3.000,00 €	3.000,00 €	3.000,00 €
			Subsidie kadervorming				4.500,00 €	4.500,00 €	4.500,00 €	4.500,00 €	4.500,00 €	4.500,00 €
			Ondersteunen van het MEGA-project				5.000,00 €	5.000,00 €	5.000,00 €	5.000,00 €	5.000,00 €	5.000,00 €
			Inzet van een jeugdwerkwiljenswerker, volgens convenant				73.100,00 €	73.100,00 €	73.100,00 €	73.100,00 €	73.100,00 €	73.100,00 €
			Subsidie verenigingen volgens reglement				38.400,00 €	38.400,00 €	38.400,00 €	38.400,00 €	38.400,00 €	38.400,00 €
6491000	Bijdrage in de werkingskosten	07900	Bijdrage aan de besturen van de erediensten	SP1	SP	480	249.039,00 €	266.697,32 €	198.136,39 €	200.321,18 €	202.876,01 €	205.301,15 €
			St Hermes				87.890,63 €	108.600,00 €	109.150,00 €	110.000,00 €	111.200,00 €	112.250,00 €
			St Martinus				73.190,22 €	74.288,08 €	75.402,40 €	76.533,43 €	77.681,44 €	78.846,66 €
			De Klippe				34.306,62 €	36.020,00 €	0,00 €	0,00 €	0,00 €	0,00 €
			St Antonius				31.364,46 €	34.406,00 €	0,00 €	0,00 €	0,00 €	0,00 €
			St Pieter				9.101,61 €	0,00 €	0,00 €	0,00 €	0,00 €	0,00 €
			Protestantse Kerk				13.185,46 €	13.383,24 €	13.583,99 €	13.787,75 €	13.994,57 €	14.204,49 €
6490000	Algemene werkingsubsidies	07910	Bijdrage aan de publieke rechtspersonen van de niet- ²	SP1	SP	800	10.000,00 €	10.000,00 €	10.000,00 €	10.000,00 €	10.000,00 €	10.000,00 €
			Toelage De Branderij - Vrijzinnig Centrum Ronse				10.000,00 €	10.000,00 €	10.000,00 €	10.000,00 €	10.000,00 €	10.000,00 €
6490000	Algemene werkingsubsidies	08200	Deeltijds kunstonderwijs	SP1	SP	500	5.000,00 €	5.000,00 €	5.000,00 €	5.000,00 €	5.000,00 €	5.000,00 €
			Toelage werking Vriendenkring Academie				5.000,00 €	5.000,00 €	5.000,00 €	5.000,00 €	5.000,00 €	5.000,00 €
6491000	Bijdrage in de werkingskosten	08200	Deeltijds kunstonderwijs	SP1	SP	410	10.000,00 €	10.000,00 €	10.000,00 €	10.000,00 €	10.000,00 €	10.000,00 €
			Werkingskosten Brakel, Kluisbergen, Maarkedal				10.000,00 €	10.000,00 €	10.000,00 €	10.000,00 €	10.000,00 €	10.000,00 €
6490000	Algemene werkingsubsidies	08890	Ondersteunende diensten voor het algemeen onderw ²	SP1	SP	800	270.000,00 €	270.000,00 €	270.000,00 €	270.000,00 €	270.000,00 €	270.000,00 €
			Convenant onderwijsopbouwwerk				270.000,00 €	270.000,00 €	270.000,00 €	270.000,00 €	270.000,00 €	270.000,00 €
6490000	Algemene werkingsubsidies	09020	Integratie van personen met vreemde herkomst	SP1	SP	800	11.000,00 €	11.000,00 €	11.000,00 €	11.000,00 €	11.000,00 €	11.000,00 €
			Toelage Vormingplus				9.500,00 €	9.500,00 €	9.500,00 €	9.500,00 €	9.500,00 €	9.500,00 €
			Toelage Oxfam				1.500,00 €	1.500,00 €	1.500,00 €	1.500,00 €	1.500,00 €	1.500,00 €
6490000	Algemene werkingsubsidies	09090	Overige verrichtingen inzake sociale uitsluiting Overig	SP1	SP	800	302.000,00 €	305.000,00 €	300.000,00 €	300.000,00 €	300.000,00 €	300.000,00 €
			Convenant KOPA				87.818,00 €	89.135,00 €	90.472,00 €	90.472,00 €	90.472,00 €	90.472,00 €
			Convenant Auxilior				1.000,00 €	1.000,00 €	1.000,00 €	1.000,00 €	1.000,00 €	1.000,00 €
			Convenant Grijkoort-begeleid werk				104.545,00 €	106.137,00 €	107.729,00 €	107.729,00 €	107.729,00 €	107.729,00 €
			Grijkoort-sneeuwruimen				3.000,00 €	3.000,00 €	3.000,00 €	3.000,00 €	3.000,00 €	3.000,00 €
			Convenant Grijkoort-zwerfvuil				19.336,00 €	19.626,00 €	19.920,00 €	19.920,00 €	19.920,00 €	19.920,00 €
			Convenant Spelothek				10.000,00 €	10.000,00 €	10.000,00 €	10.000,00 €	10.000,00 €	10.000,00 €
			Convenant CAW O-VL prev woonbegeleiding				32.371,50 €	32.371,50 €	32.371,50 €	32.371,50 €	32.371,50 €	32.371,50 €
			Convenant Huurdersbond				3.000,00 €	3.000,00 €	3.000,00 €	3.000,00 €	3.000,00 €	3.000,00 €
			Convenant Glorieux kinderopvang				14.850,00 €	15.073,00 €	15.525,00 €	15.525,00 €	15.525,00 €	15.525,00 €
			Convenant CGGZ				4.200,00 €	4.200,00 €	4.200,00 €	4.200,00 €	4.200,00 €	4.200,00 €
			Convenant Vrolijke Kring				10.000,00 €	10.000,00 €	0,00 €	0,00 €	0,00 €	0,00 €
			Stedelijke adviesraad welzijn				5.000,00 €	5.000,00 €	5.000,00 €	5.000,00 €	5.000,00 €	5.000,00 €
			Sociaal pedagogische toelage				6.879,50 €	6.457,50 €	7.782,50 €	7.782,50 €	7.782,50 €	7.782,50 €
6491000	Bijdrage in de werkingskosten	09090	Overige verrichtingen inzake sociale uitsluiting Overig	SP1	SP	300	5.000,00 €	5.000,00 €	5.000,00 €	5.000,00 €	5.000,00 €	5.000,00 €
			Bijdrage werkingskosten AGM - CGG Zuid-Oost-Vlaanderen				5.000,00 €	5.000,00 €	5.000,00 €	5.000,00 €	5.000,00 €	5.000,00 €
6490000	Algemene werkingsubsidies	09450	BKO BKO	SP1	SP	500	5.000,00 €	5.000,00 €	5.000,00 €	5.000,00 €	5.000,00 €	5.000,00 €
			Waardebons onthaalouders				5.000,00 €	5.000,00 €	5.000,00 €	5.000,00 €	5.000,00 €	5.000,00 €
6491000	Bijdrage in de werkingskosten	09820	Andere verrichtingen betreffende ziekenhuizen	SP1	SP	600	17.500,00 €	17.500,00 €	17.500,00 €	17.500,00 €	17.500,00 €	17.500,00 €
			CAO Kelchtermans - AZ Oudenaarde				17.500,00 €	17.500,00 €	17.500,00 €	17.500,00 €	17.500,00 €	17.500,00 €

Investeringsubsidies

Bltem	Omschr. Bltem	Actie	Actie-plan	Investerings-project	Subproject	Omschr. subproject	Sector-code	2020	2021	2022	2023	2024	2025
04100	Brandweer	SP1	SP	2020/1	IT-BRANDWE	Investeringstoelage brandweer	470	110.604,37 €	110.604,37 €	149.452,47 €	149.452,47 €	149.452,47 €	149.452,47 €
05000	Handel en middenstand	SP1	SP	2020/1	SUB-ONDERN	Subsidies ondernemers	500	50.000,00 €	50.000,00 €	50.000,00 €	50.000,00 €	50.000,00 €	50.000,00 €
06100	Stads- en plattelandontwikkeling	SP1	SP	2020/1	INV-SOB	Investeringstoelage SOB	430	130.000,00 €	0,00 €	0,00 €	0,00 €	0,00 €	0,00 €
07020	Schouwburg, concertgebouw, opera	SP1	SP	2020/1	IT-CULTUUR	Investeringstoelage AGB - cultuur	500	25.000,00 €	0,00 €	0,00 €	0,00 €	0,00 €	0,00 €
07400	Sport	SP1	SP	2020/1	IT-SPORT	Investeringstoelage AGB - sport	500	25.000,00 €	0,00 €	0,00 €	0,00 €	0,00 €	0,00 €
07900	Besturen van de erediensten	SP1	SP	2020/1	KF-STHERME	Investeringsubsidie St-Hermes	480	479.340,00 €	159.778,00 €	0,00 €	0,00 €	0,00 €	0,00 €

Overzicht beleidsdomeinen met beleidsvelden

Beleidsveld	Omschrijving	Beleidsdomein	Omschrijving beleidsdomein
0010	Algemene overdrachten tussen de verschillende bestuurlijke niveaus	ALGFIN	Algemene financiering
0020	Fiscale aangelegenheden	ALGFIN	Algemene financiering
0030	Financiële aangelegenheden	ALGFIN	Algemene financiering
0040	Transacties in verband met de openbare schuld	ALGFIN	Algemene financiering
0050	Patrimonium zonder maatschappelijk doel	ALGFIN	Algemene financiering
0090	Overige algemene financiering	ALGFIN	Algemene financiering
0100	Politieke organen	AlgBest	Algemeen Bestuur
0110	Secretariaat	AlgBest	Algemeen Bestuur
0111	Fiscale en financiële diensten	AlgBest	Algemeen Bestuur
0112	Personeelsdienst en vorming	AlgBest	Algemeen Bestuur
0119	Overige algemene diensten	AlgBest	Algemeen Bestuur
0130	Administratieve dienstverlening	AlgBest	Algemeen Bestuur
0150	Internationale relaties	AlgBest	Algemeen Bestuur
0171	Gemeentelijk/stedelijk wijkoverleg	AlgBest	Algemeen Bestuur
0190	Overig algemeen bestuur	AlgBest	Algemeen Bestuur
0200	Wegen	ZVM	Zich verplaatsen en mobiliteit
0210	Openbaar vervoer	ZVM	Zich verplaatsen en mobiliteit
0220	Parkeren	ZVM	Zich verplaatsen en mobiliteit
0309	Overig afval- en materialenbeheer	NM	Natuur en milieubeheer
0310	Beheer van regen- en afvalwater	NM	Natuur en milieubeheer
0319	Overig waterbeheer	NM	Natuur en milieubeheer
0320	Sanering van bodemverontreiniging	NM	Natuur en milieubeheer
0400	Politiediensten	Veiligheid	Veiligheidszorg
0410	Brandweer	Veiligheid	Veiligheidszorg
0440	Overige hulpdiensten	Veiligheid	Veiligheidszorg
0480	Bestuurlijke preventie (incl. GAS)	Veiligheid	Veiligheidszorg
0490	Overige elementen van openbare orde en veiligheid	Veiligheid	Veiligheidszorg
0500	Handel en middenstand	OW	Ondernemen en werken
0510	Nijverheid	OW	Ondernemen en werken
0520	Toerisme - Onthaal en promotie	OW	Ondernemen en werken
0522	Toerisme - Infrastructuur	OW	Ondernemen en werken
0550	Werkgelegenheid	OW	Ondernemen en werken
0600	Ruimtelijke planning	WRO	Wonen en ruimtelijke ordening
0610	Gebiedsontwikkeling	WRO	Wonen en ruimtelijke ordening
0621	Bestrijding van krotwoningen	WRO	Wonen en ruimtelijke ordening
0629	Overig woonbeleid	WRO	Wonen en ruimtelijke ordening
0630	Watervoorziening	WRO	Wonen en ruimtelijke ordening
0640	Elektriciteitsvoorziening	WRO	Wonen en ruimtelijke ordening
0650	Gasvoorziening	WRO	Wonen en ruimtelijke ordening
0670	Straatverlichting	WRO	Wonen en ruimtelijke ordening
0680	Groene ruimte	WRO	Wonen en ruimtelijke ordening
0700	Musea	CVT	Cultuur en vrije tijd
0702	Schouwburg, concertgebouw, opera	CVT	Cultuur en vrije tijd
0703	Openbare bibliotheken	CVT	Cultuur en vrije tijd
0709	Overige culturele instellingen	CVT	Cultuur en vrije tijd
0719	Overige evenementen	CVT	Cultuur en vrije tijd
0729	Overig beleid inzake het erfgoed	CVT	Cultuur en vrije tijd
0739	Overig kunst- en cultuurbeleid	CVT	Cultuur en vrije tijd
0740	Sportsector- en verenigingsondersteuning	CVT	Cultuur en vrije tijd

Lokaal Bestuur Ronse
 Grote Markt 12, 9600 Ronse
 KBO: 0207460432
 NIS-code: 45041

Documentatie meerjarenplan 2020-2025

Algemeen directeur: Linda Vandekerkhove
 Financieel directeur: Jurgen Soetens

0750	Jeugdsector- en verenigingsondersteuning	CVT	Cultuur en vrije tijd
0790	Erediensten	CVT	Cultuur en vrije tijd
0791	Niet-confessionele levensbeschouwelijke gemeenschappen	CVT	Cultuur en vrije tijd
0820	Deeltijds kunstonderwijs	LO	Leren en onderwijs
0889	Ondersteunende diensten voor het algemeen onderwijsbeleid	ZO	Zorg en opvang
0900	Sociale bijstand	ZO	Zorg en opvang
0901	Voorschotten	ZO	Zorg en opvang
0902	Integratie van personen met vreemde herkomst	ZO	Zorg en opvang
0903	Lokale opvanginitiatieven voor asielzoekers	ZO	Zorg en opvang
0904	Activering van tewerkstelling	ZO	Zorg en opvang
0909	Overige verrichtingen inzake sociaal beleid	ZO	Zorg en opvang
0930	Sociale huisvesting	ZO	Zorg en opvang
0943	Gezinshulp	ZO	Zorg en opvang
0945	Kinderopvang	ZO	Zorg en opvang
0951	Dienstencentra	ZO	Zorg en opvang
0952	Assistentiewoningen	ZO	Zorg en opvang
0953	Woon- en zorgcentra	ZO	Zorg en opvang
0959	Overige verrichtingen betreffende ouderen	ZO	Zorg en opvang
0982	Ziekenhuizen	ZO	Zorg en opvang
0984	Ontsmetting en openbare reiniging	ZO	Zorg en opvang
0989	Overige dienstverlening inzake volksgezondheid	ZO	Zorg en opvang
0990	Begraafplaatsen	ZO	Zorg en opvang

Verbonden entiteiten

STAD RONSE

OVERZICHT VAN DE DEELNEMINGEN - 31/12/2018

RUBRIEK 28	INSTELLING	AANTAL	NOMINALE WAARDE	INGESCHREVEN	NOG TE VOLSTORTEN	HER- WAARDERING	WAARDE- VERMINDERING	NETTO BOEKWAARDE
				27.521.066,97	229.708,75	11.604.706,41	0,00	38.896.064,63
281	Solva A2-aandelen	2.539	25,00	63.475,00	31.737,50			31.737,50
281	Westede	25	2.478,94	61.973,38				61.973,38
281	Farys T-aandelen	16	2.480,00	39.680,00	29.760,00			9.920,00
281	Farys Tk-aandelen	18	5.000,00	90.000,00				90.000,00
281	Farys D-aandelen	17	118.725,00	2.018.325,00				2.018.325,00
281	Farys Dk-aandelen	54	500,00	27.000,00				27.000,00
281	Farys Z-aandelen	11	862.500,00	9.487.500,00				9.487.500,00
281	Farys Z2-aandelen	13	0,00	0,00				0,00
281	Farys F1-aandelen	44	25,00	1.100,00	825,00			275,00
281	Farys TMVS A-aandelen	5	1.000,00	5.000,00	3.750,00			1.250,00
281	Farys D2-aandelen	4	0,00	0,00				0,00
281	Farys F2	13.631	25,00	340.775,00				340.775,00
281	Gaselwest/Fluvius			14.572.703,83		11.604.706,41		26.177.410,24
281	IVLA	24.081	24,79	596.952,40	155.040,04			441.912,36
281	Vlaamse Ardennen	640	6,25	4.000,00	2.644,21			1.355,79
281	De Nieuwe Haard	3.000	2,48	7.440,00	5.952,00			1.488,00
281	EVA bouwmaatschappij Ronse cvba	2.712	31,00	84.072,00				84.072,00
281	Jobpunt Vlaanderen	84	24,79	2.082,36				2.082,36
281	Zefier			116.425,00				116.425,00
281	Audio			2.563,00				2.563,00

Personeelsinzet

Organogram

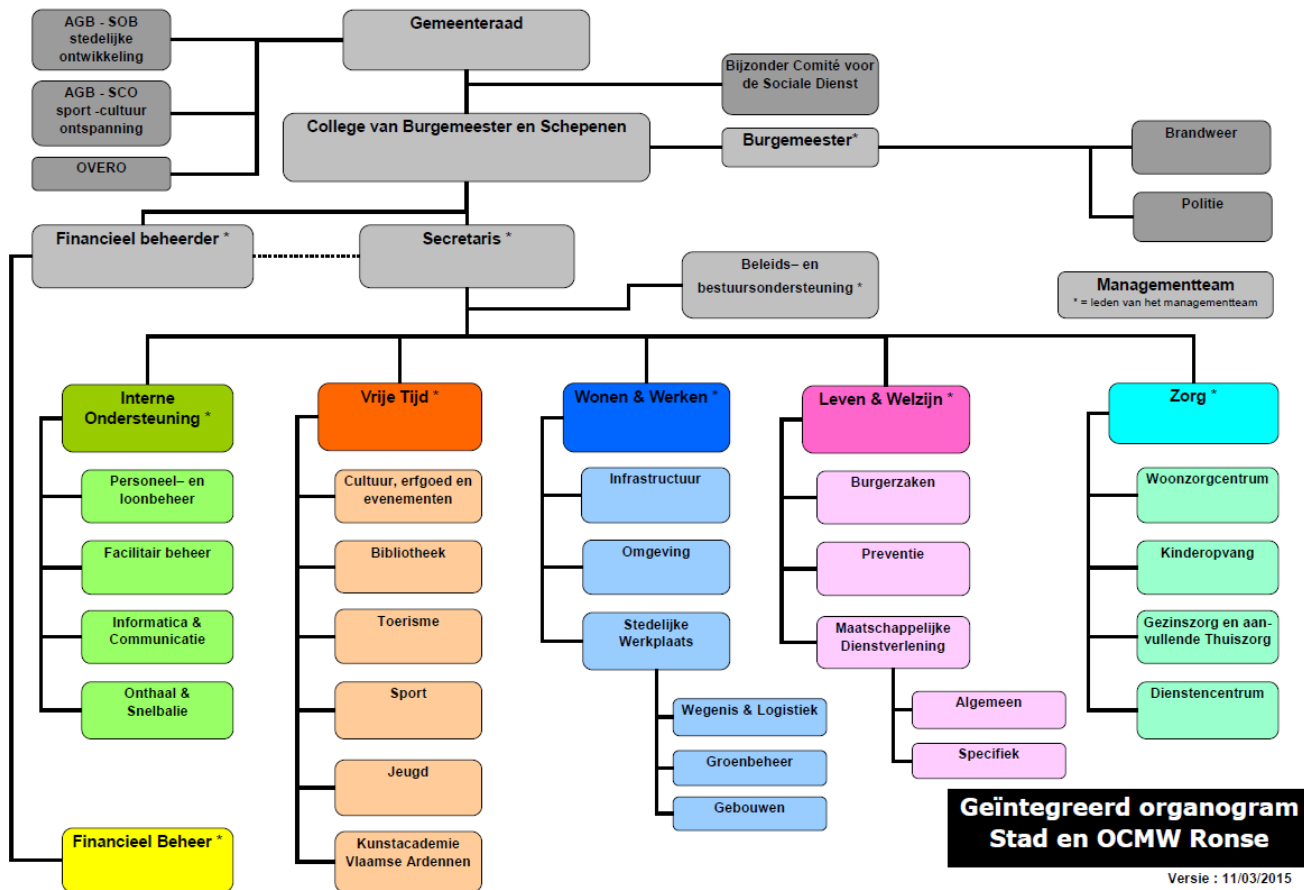

Personeelsformatie Stad Ronse

Rijlabels	= A		= B		= C		(leeg)	= D		= E		= F		Eindtotaal				
	Stat.	Totaal A	Contr.	Stat.	Contr.	Stat.		Contr.	Stat.	(leeg)	Contr.	Stat.	(leeg)		Totaal E			
Algemene zaken	1	1												1				
Bibliotheek	1	1		2	2	7	0	7	1			1		11				
Burgerzaken	1	1		1	1	7,5		7,5	0			0		9,5				
Communicatie	1	1		1	1	1		1						3				
Cultuur, erfgoed en evenementen	2	2		2	2	5		5				1,5		10,5				
Financiële dienst	2	2	1	3	4	5		5						11				
Gebouwen				1	1	6		6	0	7		7	4	18				
Groendienst				1	1	4		4	5		5	1	13	24				
Informatica	1	1		3	3	1		1						5				
Integratie en inburgering			1		1									1				
Jeugddienst	1	1		1	1	1		1						3				
KAVA									0			0		0				
Leven & Welzijn	1	1												1				
Logistiek & Schoonmaak				1	1						2	18		21				
Mobiliteit en duurzaamheid	1	1		1	1	3		3						5				
Omgeving	0	0												0				
Omgeving (lokale economie)				1	1			1						2				
Omgeving (milieu)	1	1												1				
Omgeving (recyclagepark)									1				3	4				
Omgeving (W&B)	1	1	1	4	5	0	2	2						8				
Ontwerpbureau	1	1		3	3			0						4				
Organisatie en planning	2	2		1	1	2		2						5				
Personeelsdienst				3	3	1		1						4				
Preventiedienst			1		1	1,5		1,5				2		4,5				
Snelbalie			1		1	5		5						6				
Sociaal Huis				2	2	1		1						3				
Sportdienst	1	1	2,5	1	3,5	0	6	6	3	3		6	0,5	20				
Technische dienst	1	1		3	3	1	0	1						5				
Toerisme				1	1	0	5	5	0			0		6				
Vrije Tijd	1	1												1				
Wegenis				1	1	3	0	3		12	0	12	11	27				
Werkplaatsen	1	1				1	1	2						3				
Wonen & Werken	1	1												1				
Eindtotaal	22	22	7,5	37	44,5	3,5	67,5	0	71	4	28	0	32	7	52	0	59	228,5

Personeelsformatie Centraal Beheer – OCMW Ronse

Functie	Dienst	FL	Nieuw				Oud				Wijz.	Toelichting
			FTE	Nom.	S FTE	C FTE	FTE	Nom.	Stat. FTE	Contr. FTE		
Secretaris	SEC	wett. b.	1	1	1	0	1	1	1	0	0	inmiddels zonder voorwerp ingevolge DLB
Stafmedewerker SEC	SEC	A1a-A3a	1	1	1	0	1	1	1	0	0	
Intern preventieadviseur	SEC	B1-B3	0,3	1	0	0,3	0	0	0	0	0,3	
Financieel beheerder	FD	wett. b.	1	1	1	0	1	1	1	0	0	
Deskundige Boekhouder	FD	B1-B3	1	1	1	0	1	1	1	0	0	
Administratief medewerker	FD	C1-C3	4	5	4	0	3	4	3	0	1	waarvan 1,0 SM
Hoofd Personeelsdienst	PD	A1a-A3a	0	0	0	0	1	1	1	0	-1	1,0 FTE uitdovend
Afdelingshoofd Algemene en Sociale Zaken	AZ	A4a-A4b	1	1	1	0	0	0	0	0	1	
Hoofdmaatschappelijk Werker REG	AZ	B4-B5	1	1	1	0	1	1	1	0	0	
Hoofdmaatschappelijk Werker PRO	AZ	B4-B5	1	1	1	0	0	0	0	0	1	
Hoofd Personeelsdienst & Beheer	AZ	B4-B5	1	1	1	0	0	0	0	0	1	
Deskundige Personeelsdienst	AZ	B1-B3	1	1	1	0	1	1	1	0	0	
Administratief medewerker PD	AZ	C1-C3	1	1	1	0	2	2	2	0	-1	
Maatschappelijk Werker REG	AZ	B1-B3	10	14	10	0	8	14	8	0	2	waarvan 0,5 SM
Administratief medewerker Soc.D.	AZ	C1-C3	1	1	0	1	0	0	0	0	1	
Maatschappelijk Werker PRO cel tew	AZ	B1-B3	2	3	0	2	0	0	0	0	2	waarvan 1,0 SM
Maatschappelijk Werker PRO crisis	AZ	B1-B3	1	2	0	1	0	0	0	0	1	
Maatschappelijk Werker PRO cel Wonen	AZ	B1-B3	1	1	0	1	0	0	0	0	1	
Maatschappelijk Werker PRO schuldb	AZ	B1-B3	2	3	0	2	0	0	0	0	2	
Maatschappelijk Werker PRO LOI	AZ	B1-B3	1	2	0	1	0	0	0	0	1	
Maatschappelijk Werker PRO BKO coö	AZ	B1-B3	1	2	0	1	0,50	1	0	0,50	0,50	
Administratief medewerker PRO BKO	AZ	C1-C3	0,5	1	0	0,5	0	0	0	0	0,5	
Leerlingenbegeleider PRO BKO	AZ	D1-D3	7,5	15	0	7,5	7	14	0	7	0	waarvan 6,0 SM
Leerlingenbegeleider PRO IBO	AZ	D1-D3	1,5	3	0	1,5	0	0	0	0	1,5	
Deskundige Aankoopdienst	AZ	B1-B3	0,5	1	0,5	0	0	0	0	0	0,5	
Administratief medewerker Secret./Ont	AZ	C1-C3	1	1	1	0	2	2	2	0	-1	
Technisch Beambte	AZ	E1-E3	2	2	2	0	0	0	0	0	2	
Projectmanager TIO ³	TIO ³	A4a-A4b	1	1	0	1	0	0	0	0	1	
Administratief medewerker TIO ³	TIO ³	C1-C3	1	1	0	1	0	0	0	0	1	

Personeelsformatie WZC De Linde

Functie	Dienst	F.L.	Nieuw				Oud				Wijz.
			FTE	Nomin.	Stat. FTE	Contr. FTE	FTE	Nomin.	Stat. FTE	Contr. FTE	
Directeur	DIR	A4a-A4b	1	1	1	0	1	1	1	0	0
Deskundige Boekhouder	LOG	B1-B3	0,5	1	0,5	0	0	0	0	0	0,5
Deskundige Admin.&Logistiek / kwaco	LOG	B1-B3	1	1	1	0	1	1	1	0	0
Administratief Medewerker	LOG	C1-C3	1	1	1	0	1	1	1	0	0
Hoofdverpleegkundige	VERPL	BV5	4	4	4	0	3	3	3	0	1
Gegradueerde verpleegkundige	VERPL	BV1-BV3	5,5	8	5,5	0	3	4	3	0	5
Gebrevetteerde verpleegkundige	VERPL	C3-C4	15,5	15	15,5	0	18	26	16	2	
Verpleegassistent (uitdovend)	VERPL	C1-C2	5	10	5	0					
Kinderverzorgster (uitdovend)	VERPL	C1-C2	1	1	0	1	1	0	1	0	
Zorgkundige	VERPL	D1-D3	30	46	26	4	26,5	40	21	5,5	3,5
Bejaardenhelper / ANIMATOR	ANIM	D1-D3	2,5	3	2,5	0	2	3	1,5	0,5	0,5
Maatschappelijk Werker	PARA	B1-B3	1,5	2	1	0,5	1	1	1	0	0,5
Kinesitherapeut	PARA	BV1-BV3	2,8	3	2,8	0	1	1	1	0	1,8
Ergotherapeut	PARA	BV1-BV3	1,5	2	1	0,5	1	1	1	0	0,5
Logopedist	PARA	BV1-BV3	0,5	1	0,5	0	0,5	1	0,5	0	0
Kiné <u>OF</u> Ergo <u>OF</u> Logo	PARA	BV1-BV3	0	0	0	0	1	2	1	0	-1
Technisch Assistent	LOG	D1-D3	3	3	3	0	1	1	1	0	2
Technisch Beambte	LOG	E1-E3	17	30	13	4	20,5	27	17,5	3	-3,5

Jaarlijkse opbrengst per belastingsoort

Rekening	Omschr. AR	Bltem	Actie	Actieplan	2020	2021	2022	2023	2024	2025
7300000	Opcntiemen op de onroerende voorheffing	00200	SP1	SP	8.476.924,24 €	8.688.847,35 €	8.906.068,53 €	9.128.720,24 €	9.356.938,25 €	9.590.861,71 €
7301000	Aanvullende belasting op de personenbelasting	00200	SP1	SP	5.961.775,17 €	6.051.201,80 €	6.141.969,83 €	6.234.099,38 €	6.327.610,87 €	6.422.525,03 €
7302000	Motorrijtuigen	00200	SP1	SP	361.320,26 €	364.933,00 €	368.582,00 €	372.268,00 €	375.990,00 €	379.750,00 €
7315000	Afgifte id.bewijzen/paspoorten/trouwboekjes/uittreksels	00200	SP1	SP	240.000,00 €	240.000,00 €	240.000,00 €	240.000,00 €	240.000,00 €	240.000,00 €
7318000	Andere belastingen op de aangifte van administratieve stuk-	00200	SP1	SP	500,00 €	500,00 €	500,00 €	500,00 €	500,00 €	500,00 €
7330400	Afkoppelen hemelwater	00200	SP1	SP	20.000,00 €	20.000,00 €	20.000,00 €	20.000,00 €	20.000,00 €	20.000,00 €
7330410	Niet plaatsen of niet gebruiken hemelwaterinstallatie	00200	SP1	SP	1.500,00 €	1.500,00 €	1.500,00 €	1.500,00 €	1.500,00 €	1.500,00 €
7330420	Belasting op het niet-plaatsen of onvoldoende zuiverings- gr	00200	SP1	SP	500,00 €	500,00 €	500,00 €	500,00 €	500,00 €	500,00 €
7331100	Begraving/bijzetting/verstrooiing	00200	SP1	SP	500,00 €	500,00 €	500,00 €	500,00 €	500,00 €	500,00 €
7331400	Ontgraving	00200	SP1	SP	720,00 €	720,00 €	720,00 €	720,00 €	720,00 €	720,00 €
7332200	Diftar/ophaalronde	00200	SP1	SP	990.000,00 €	990.000,00 €	990.000,00 €	990.000,00 €	990.000,00 €	990.000,00 €
7332800	Sluikstorten	00200	SP1	SP	10.000,00 €	10.000,00 €	10.000,00 €	10.000,00 €	10.000,00 €	10.000,00 €
7340200	Drijfkracht	00200	SP1	SP	264.000,00 €	198.000,00 €	132.000,00 €	66.000,00 €	0,00 €	0,00 €
7340700	Openblijven van drankgelegenheden na het sluitingsuur	00200	SP1	SP	4.000,00 €	4.000,00 €	4.000,00 €	4.000,00 €	4.000,00 €	4.000,00 €
7340800	Nachtwinkels	00200	SP1	SP	3.000,00 €	3.000,00 €	3.000,00 €	3.000,00 €	3.000,00 €	3.000,00 €
7341200	Wedkantoren	00200	SP1	SP	1.440,00 €	1.440,00 €	1.440,00 €	1.440,00 €	1.440,00 €	1.440,00 €
7341300	Leurhandel	00200	SP1	SP	200,00 €	200,00 €	200,00 €	200,00 €	200,00 €	200,00 €
7341400	Taxidiensten	00200	SP1	SP	3.800,00 €	3.914,00 €	4.031,00 €	4.152,00 €	4.278,00 €	4.405,00 €
7342200	Reclameborden	00200	SP1	SP	120.000,00 €	120.000,00 €	120.000,00 €	120.000,00 €	120.000,00 €	120.000,00 €
7342400	Verspreiding kosteloos reclaimedrukwerk	00200	SP1	SP	170.000,00 €	170.000,00 €	170.000,00 €	170.000,00 €	170.000,00 €	170.000,00 €
7360000	Plaatsrecht markten	00200	SP1	SP	75.000,00 €	75.000,00 €	75.000,00 €	75.000,00 €	75.000,00 €	75.000,00 €
7360100	Plaatsrecht kermissen	00200	SP1	SP	24.500,00 €	24.500,00 €	24.500,00 €	24.500,00 €	24.500,00 €	24.500,00 €
7375000	Krotten/verwaarloosde/ongeschikte woningen en gebouwen	00200	SP1	SP	64.000,00 €	64.000,00 €	64.000,00 €	64.000,00 €	64.000,00 €	64.000,00 €
7375100	Leegstand woningen en gebouwen	00200	SP1	SP	60.000,00 €	260.000,00 €	260.000,00 €	260.000,00 €	260.000,00 €	260.000,00 €
7376000	Leegstand/verkotting bedrijfsruimten	00200	SP1	SP	30.000,00 €	30.000,00 €	30.000,00 €	30.000,00 €	30.000,00 €	30.000,00 €
7377000	Tweede verblijven	00200	SP1	SP	29.000,00 €	29.000,00 €	29.000,00 €	29.000,00 €	29.000,00 €	29.000,00 €
7379000	Leegstand en afwijkend gebruik van commerciële ruimtes in co	00200	SP1	SP	29.000,00 €	29.000,00 €	29.000,00 €	29.000,00 €	29.000,00 €	29.000,00 €
7380000	Algemene gemeentebelasting	00200	SP1	SP	2.350.000,00 €	2.350.000,00 €	2.350.000,00 €	2.350.000,00 €	2.350.000,00 €	2.350.000,00 €
7390000	Boetes	04800	SP1	SP	17.000,00 €	17.000,00 €	17.000,00 €	17.000,00 €	17.000,00 €	17.000,00 €

DETAIL MEER/ARENPLAN 2020-2025														
Exploitatiebudget														
Entiteit	Rekening	Omschr.	AR	Bltem	Actie	Actie- plan	Investerings- project	Subproject	2020	2021	2022	2023	2024	2025
OC	6000100	Aankoop voedingswaren		09302	SP1	SP			500,00 €	500,00 €	500,00 €	500,00 €	500,00 €	500,00 €
OC	6000100	Aankoop voedingswaren		09450	SP1	SP			500,00 €	500,00 €	500,00 €	500,00 €	500,00 €	500,00 €
OC	6000100	Aankoop voedingswaren		09451	SP1	SP			1.500,00 €	1.500,00 €	1.500,00 €	1.500,00 €	1.500,00 €	1.500,00 €
OC	6000100	Aankoop voedingswaren		09530	SP1	SP			525.000,00 €	525.000,00 €	525.000,00 €	525.000,00 €	525.000,00 €	525.000,00 €
OC	6000200	Aankoop bar		09530	SP1	SP			40.000,00 €	40.000,00 €	40.000,00 €	40.000,00 €	40.000,00 €	40.000,00 €
OC	6000500	Aankoop incontinentiemateriaal		09530	SP1	SP			60.000,00 €	60.000,00 €	60.000,00 €	60.000,00 €	60.000,00 €	60.000,00 €
OC	6001000	Hospitalisatie		09530	SP1	SP			4.000,00 €	4.000,00 €	4.000,00 €	4.000,00 €	4.000,00 €	4.000,00 €
OC	6001100	Raadpleging dokter/specialist		09530	SP1	SP			75.000,00 €	75.000,00 €	75.000,00 €	75.000,00 €	75.000,00 €	75.000,00 €
OC	6001200	Medisch vervoer		09530	SP1	SP			4.000,00 €	4.000,00 €	4.000,00 €	4.000,00 €	4.000,00 €	4.000,00 €
OC	6001300	Kinesitherapie		09530	SP1	SP			2.000,00 €	2.000,00 €	2.000,00 €	2.000,00 €	2.000,00 €	2.000,00 €
OC	6001400	Haarverzorging		09530	SP1	SP			22.000,00 €	22.000,00 €	22.000,00 €	22.000,00 €	22.000,00 €	22.000,00 €
OC	6001500	Pedicure		09530	SP1	SP			12.000,00 €	12.000,00 €	12.000,00 €	12.000,00 €	12.000,00 €	12.000,00 €
OC	6001600	Mutualiteit		09530	SP1	SP			1.000,00 €	1.000,00 €	1.000,00 €	1.000,00 €	1.000,00 €	1.000,00 €
OC	6010100	Aankoop farmaceutische produkten		09530	SP1	SP			110.000,00 €	110.000,00 €	110.000,00 €	110.000,00 €	110.000,00 €	110.000,00 €
OC	6010200	Aankoop klein medisch materiaal		09530	SP1	SP			38.000,00 €	38.000,00 €	38.000,00 €	38.000,00 €	38.000,00 €	38.000,00 €
OC	6010500	Aankoop linnen		09530	SP1	SP			5.000,00 €	5.000,00 €	5.000,00 €	5.000,00 €	5.000,00 €	5.000,00 €
OC	6010600	Kosten wasserij residenten		09530	SP1	SP			52.000,00 €	52.000,00 €	52.000,00 €	52.000,00 €	52.000,00 €	52.000,00 €
OC	6010700	Aankoop diversen (doorrekenen)		09530	SP1	SP			6.000,00 €	6.000,00 €	6.000,00 €	6.000,00 €	6.000,00 €	6.000,00 €
OC	6100000	Huur en huurlasten van gehuurde onroerende goederen		09000	SP1	SP			2.000,00 €	2.000,00 €	2.000,00 €	2.000,00 €	2.000,00 €	2.000,00 €
OC	6100000	Huur en huurlasten van gehuurde onroerende goederen		09302	SP1	SP			24.000,00 €	24.000,00 €	24.000,00 €	24.000,00 €	24.000,00 €	24.000,00 €
OC	6100000	Huur en huurlasten van gehuurde onroerende goederen		09451	SP1	SP			5.000,00 €	5.000,00 €	5.000,00 €	5.000,00 €	5.000,00 €	5.000,00 €
OC	6103000	Onderhoud en herstel van gebouwen		01190	SP1	SP			10.000,00 €	10.000,00 €	10.000,00 €	10.000,00 €	10.000,00 €	10.000,00 €
OC	6103000	Onderhoud en herstel van gebouwen		09000	SP1	SP			7.000,00 €	7.000,00 €	7.000,00 €	7.000,00 €	7.000,00 €	7.000,00 €
OC	6103000	Onderhoud en herstel van gebouwen		09301	SP1	SP			1.000,00 €	1.000,00 €	1.000,00 €	1.000,00 €	1.000,00 €	1.000,00 €
OC	6103000	Onderhoud en herstel van gebouwen		09302	SP1	SP			2.000,00 €	2.000,00 €	2.000,00 €	2.000,00 €	2.000,00 €	2.000,00 €
OC	6103000	Onderhoud en herstel van gebouwen		09530	SP1	SP			50.000,00 €	50.000,00 €	50.000,00 €	50.000,00 €	50.000,00 €	50.000,00 €
OC	6103100	Onderhoud tuin		01190	SP1	SP			13.000,00 €	13.000,00 €	13.000,00 €	13.000,00 €	13.000,00 €	13.000,00 €
OC	6103100	Onderhoud tuin		09530	SP1	SP			12.000,00 €	12.000,00 €	12.000,00 €	12.000,00 €	12.000,00 €	12.000,00 €
OC	6110000	Electriciteit		01190	SP1	SP			15.000,00 €	15.000,00 €	15.000,00 €	15.000,00 €	15.000,00 €	15.000,00 €
OC	6110000	Electriciteit		09000	SP1	SP			16.000,00 €	16.000,00 €	16.000,00 €	16.000,00 €	16.000,00 €	16.000,00 €
OC	6110000	Electriciteit		09302	SP1	SP			1.000,00 €	1.000,00 €	1.000,00 €	1.000,00 €	1.000,00 €	1.000,00 €
OC	6110000	Electriciteit		09530	SP1	SP			60.000,00 €	60.000,00 €	60.000,00 €	60.000,00 €	60.000,00 €	60.000,00 €
OC	6111000	Gas		01190	SP1	SP			6.500,00 €	6.500,00 €	6.500,00 €	6.500,00 €	6.500,00 €	6.500,00 €
OC	6111000	Gas		09000	SP1	SP			6.500,00 €	6.500,00 €	6.500,00 €	6.500,00 €	6.500,00 €	6.500,00 €
OC	6111000	Gas		09302	SP1	SP			1.200,00 €	1.200,00 €	1.200,00 €	1.200,00 €	1.200,00 €	1.200,00 €
OC	6111000	Gas		09530	SP1	SP			90.000,00 €	90.000,00 €	90.000,00 €	90.000,00 €	90.000,00 €	90.000,00 €
OC	6113100	Water		01190	SP1	SP			30.000,00 €	30.000,00 €	30.000,00 €	30.000,00 €	30.000,00 €	30.000,00 €
OC	6113100	Water		09000	SP1	SP			1.500,00 €	1.500,00 €	1.500,00 €	1.500,00 €	1.500,00 €	1.500,00 €
OC	6113100	Water		09302	SP1	SP			1.100,00 €	1.100,00 €	1.100,00 €	1.100,00 €	1.100,00 €	1.100,00 €
OC	6113100	Water		09530	SP1	SP			40.000,00 €	40.000,00 €	40.000,00 €	40.000,00 €	40.000,00 €	40.000,00 €
OC	6121010	Verzekering brand		01190	SP1	SP			4.600,00 €	4.600,00 €	4.600,00 €	4.600,00 €	4.600,00 €	4.600,00 €
OC	6121010	Verzekering brand		09000	SP1	SP			100,00 €	100,00 €	100,00 €	100,00 €	100,00 €	100,00 €

Entiteit	Rekening	Omschr. AR	Item	Actie	Actie- plan	Investerings- project	Subproject	2020	2021	2022	2023	2024	2025
OC	6121010	Verzekering brand	09301	SP1	SP			500,00 €	500,00 €	500,00 €	500,00 €	500,00 €	500,00 €
OC	6121010	Verzekering brand	09302	SP1	SP			500,00 €	500,00 €	500,00 €	500,00 €	500,00 €	500,00 €
OC	6121010	Verzekering brand	09451	SP1	SP			100,00 €	100,00 €	100,00 €	100,00 €	100,00 €	100,00 €
OC	6121010	Verzekering brand	09530	SP1	SP			7.000,00 €	7.000,00 €	7.000,00 €	7.000,00 €	7.000,00 €	7.000,00 €
OC	6121020	Verzekering voertuigen	01190	SP1	SP			1.500,00 €	1.500,00 €	1.500,00 €	1.500,00 €	1.500,00 €	1.500,00 €
OC	6121020	Verzekering voertuigen	09000	SP1	SP			1.000,00 €	1.000,00 €	1.000,00 €	1.000,00 €	1.000,00 €	1.000,00 €
OC	6121020	Verzekering voertuigen	09530	SP1	SP			1.400,00 €	1.400,00 €	1.400,00 €	1.400,00 €	1.400,00 €	1.400,00 €
OC	6121030	Verzekering burgerlijke aansprakelijkheid	01190	SP1	SP			2.700,00 €	2.700,00 €	2.700,00 €	2.700,00 €	2.700,00 €	2.700,00 €
OC	6121030	Verzekering burgerlijke aansprakelijkheid	09000	SP1	SP			150,00 €	150,00 €	150,00 €	150,00 €	150,00 €	150,00 €
OC	6121030	Verzekering burgerlijke aansprakelijkheid	09450	SP1	SP			4.700,00 €	4.700,00 €	4.700,00 €	4.700,00 €	4.700,00 €	4.700,00 €
OC	6121030	Verzekering burgerlijke aansprakelijkheid	09451	SP1	SP			100,00 €	100,00 €	100,00 €	100,00 €	100,00 €	100,00 €
OC	6121030	Verzekering burgerlijke aansprakelijkheid	09530	SP1	SP			5.000,00 €	5.000,00 €	5.000,00 €	5.000,00 €	5.000,00 €	5.000,00 €
OC	6121050	Andere verzekeringen	01190	SP1	SP			1.050,00 €	1.050,00 €	1.050,00 €	1.050,00 €	1.050,00 €	1.050,00 €
OC	6130100	Onderhoud en herstelling installaties, machines, uitrusting	01190	SP1	SP			5.000,00 €	5.000,00 €	5.000,00 €	5.000,00 €	5.000,00 €	5.000,00 €
OC	6130100	Onderhoud en herstelling installaties, machines, uitrusting	09000	SP1	SP			8.000,00 €	8.000,00 €	8.000,00 €	8.000,00 €	8.000,00 €	8.000,00 €
OC	6130100	Onderhoud en herstelling installaties, machines, uitrusting	09301	SP1	SP			1.200,00 €	1.200,00 €	1.200,00 €	1.200,00 €	1.200,00 €	1.200,00 €
OC	6130100	Onderhoud en herstelling installaties, machines, uitrusting	09302	SP1	SP			500,00 €	500,00 €	500,00 €	500,00 €	500,00 €	500,00 €
OC	6130100	Onderhoud en herstelling installaties, machines, uitrusting	09530	SP1	SP			40.000,00 €	40.000,00 €	40.000,00 €	40.000,00 €	40.000,00 €	40.000,00 €
OC	6130110	Afvalverwerkingskosten	01190	SP1	SP			500,00 €	500,00 €	500,00 €	500,00 €	500,00 €	500,00 €
OC	6130110	Afvalverwerkingskosten	09000	SP1	SP			500,00 €	500,00 €	500,00 €	500,00 €	500,00 €	500,00 €
OC	6130110	Afvalverwerkingskosten	09301	SP1	SP			500,00 €	500,00 €	500,00 €	500,00 €	500,00 €	500,00 €
OC	6130110	Afvalverwerkingskosten	09302	SP1	SP			200,00 €	200,00 €	200,00 €	200,00 €	200,00 €	200,00 €
OC	6130110	Afvalverwerkingskosten	09530	SP1	SP			52.000,00 €	52.000,00 €	52.000,00 €	52.000,00 €	52.000,00 €	52.000,00 €
OC	6130120	Aankoop materieel	01190	SP1	SP			5.000,00 €	5.000,00 €	5.000,00 €	5.000,00 €	5.000,00 €	5.000,00 €
OC	6130120	Aankoop materieel	09000	SP1	SP			2.500,00 €	2.500,00 €	2.500,00 €	2.500,00 €	2.500,00 €	2.500,00 €
OC	6130120	Aankoop materieel	09301	SP1	SP			5.000,00 €	5.000,00 €	5.000,00 €	5.000,00 €	5.000,00 €	5.000,00 €
OC	6130120	Aankoop materieel	09302	SP1	SP			5.000,00 €	5.000,00 €	5.000,00 €	5.000,00 €	5.000,00 €	5.000,00 €
OC	6130120	Aankoop materieel	09450	SP1	SP			5.000,00 €	5.000,00 €	5.000,00 €	5.000,00 €	5.000,00 €	5.000,00 €
OC	6130120	Aankoop materieel	09451	SP1	SP			5.000,00 €	5.000,00 €	5.000,00 €	5.000,00 €	5.000,00 €	5.000,00 €
OC	6130120	Aankoop materieel	09530	SP1	SP			20.000,00 €	20.000,00 €	20.000,00 €	20.000,00 €	20.000,00 €	20.000,00 €
OC	6130200	Onderhoud en herstelling meubilair en rollend materieel	01190	SP1	SP			1.000,00 €	1.000,00 €	1.000,00 €	1.000,00 €	1.000,00 €	1.000,00 €
OC	6130200	Onderhoud en herstelling meubilair en rollend materieel	09000	SP1	SP			1.250,00 €	1.250,00 €	1.250,00 €	1.250,00 €	1.250,00 €	1.250,00 €
OC	6130200	Onderhoud en herstelling meubilair en rollend materieel	09530	SP1	SP			8.000,00 €	8.000,00 €	8.000,00 €	8.000,00 €	8.000,00 €	8.000,00 €
OC	6130210	Brandstof voertuigen	01190	SP1	SP			700,00 €	700,00 €	700,00 €	700,00 €	700,00 €	700,00 €
OC	6130210	Brandstof voertuigen	09000	SP1	SP			400,00 €	400,00 €	400,00 €	400,00 €	400,00 €	400,00 €
OC	6130210	Brandstof voertuigen	09530	SP1	SP			300,00 €	300,00 €	300,00 €	300,00 €	300,00 €	300,00 €
OC	6130300	Onderhoudsproducten	01190	SP1	SP			2.500,00 €	2.500,00 €	2.500,00 €	2.500,00 €	2.500,00 €	2.500,00 €
OC	6130300	Onderhoudsproducten	09000	SP1	SP			3.500,00 €	3.500,00 €	3.500,00 €	3.500,00 €	3.500,00 €	3.500,00 €
OC	6130300	Onderhoudsproducten	09451	SP1	SP			150,00 €	150,00 €	150,00 €	150,00 €	150,00 €	150,00 €
OC	6130300	Onderhoudsproducten	09530	SP1	SP			35.000,00 €	35.000,00 €	35.000,00 €	35.000,00 €	35.000,00 €	35.000,00 €
OC	6130800	Controle- en keuringsorganismen	01190	SP1	SP			2.000,00 €	2.000,00 €	2.000,00 €	2.000,00 €	2.000,00 €	2.000,00 €
OC	6130800	Controle- en keuringsorganismen	09000	SP1	SP			500,00 €	500,00 €	500,00 €	500,00 €	500,00 €	500,00 €
OC	6130800	Controle- en keuringsorganismen	09530	SP1	SP			4.000,00 €	4.000,00 €	4.000,00 €	4.000,00 €	4.000,00 €	4.000,00 €
OC	6130900	Sociaal secretariaat	01100	SP1	SP			500,00 €	500,00 €	500,00 €	500,00 €	500,00 €	500,00 €
OC	6130900	Sociaal secretariaat	01110	SP1	SP			600,00 €	600,00 €	600,00 €	600,00 €	600,00 €	600,00 €

Entiteit	Rekening	Omschr. AR	Item	Actie	Actie- plan	Investerings- project	Subproject	2020	2021	2022	2023	2024	2025
OC	6130900	Sociaal secretariaat	01120	SP1	SP			450,00 €	450,00 €	450,00 €	450,00 €	450,00 €	450,00 €
OC	6130900	Sociaal secretariaat	01190	SP1	SP			1.500,00 €	1.500,00 €	1.500,00 €	1.500,00 €	1.500,00 €	1.500,00 €
OC	6130900	Sociaal secretariaat	09000	SP1	SP			2.000,00 €	2.000,00 €	2.000,00 €	2.000,00 €	2.000,00 €	2.000,00 €
OC	6130900	Sociaal secretariaat	09300	SP1	SP			400,00 €	400,00 €	400,00 €	400,00 €	400,00 €	400,00 €
OC	6130900	Sociaal secretariaat	09450	SP1	SP			2.500,00 €	2.500,00 €	2.500,00 €	2.500,00 €	2.500,00 €	2.500,00 €
OC	6130900	Sociaal secretariaat	09451	SP1	SP			500,00 €	500,00 €	500,00 €	500,00 €	500,00 €	500,00 €
OC	6130900	Sociaal secretariaat	09530	SP1	SP			12.000,00 €	12.000,00 €	12.000,00 €	12.000,00 €	12.000,00 €	12.000,00 €
OC	6130910	Kosten aankoop maaltijdcheques	01190	SP1	SP			3.500,00 €	3.500,00 €	3.500,00 €	3.500,00 €	3.500,00 €	3.500,00 €
OC	6130950	Erelonen en gerechtskosten	01190	SP1	SP			7.000,00 €	7.000,00 €	7.000,00 €	7.000,00 €	7.000,00 €	7.000,00 €
OC	6130950	Erelonen en gerechtskosten	09000	SP1	SP			20.000,00 €	20.000,00 €	20.000,00 €	20.000,00 €	20.000,00 €	20.000,00 €
OC	6130950	Erelonen en gerechtskosten	09450	SP1	SP			500,00 €	500,00 €	500,00 €	500,00 €	500,00 €	500,00 €
OC	6130950	Erelonen en gerechtskosten	09530	SP1	SP			15.000,00 €	15.000,00 €	15.000,00 €	15.000,00 €	15.000,00 €	15.000,00 €
OC	6130990	Andere vergoedingen aan derden	01190	SP1	SP			10.000,00 €	10.000,00 €	10.000,00 €	10.000,00 €	10.000,00 €	10.000,00 €
OC	6130990	Andere vergoedingen aan derden	09000	SP1	SP			5.000,00 €	5.000,00 €	5.000,00 €	5.000,00 €	5.000,00 €	5.000,00 €
OC	6130990	Andere vergoedingen aan derden	09040	SP1	SP			5.000,00 €	5.000,00 €	5.000,00 €	5.000,00 €	5.000,00 €	5.000,00 €
OC	6130990	Andere vergoedingen aan derden	09451	SP1	SP			300,00 €	300,00 €	300,00 €	300,00 €	300,00 €	300,00 €
OC	6130990	Andere vergoedingen aan derden	09530	SP1	SP			20.000,00 €	20.000,00 €	20.000,00 €	20.000,00 €	20.000,00 €	20.000,00 €
OC	6140100	Dienstverplaatsingen	01100	SP1	SP			300,00 €	300,00 €	300,00 €	300,00 €	300,00 €	300,00 €
OC	6140100	Dienstverplaatsingen	01110	SP1	SP			300,00 €	300,00 €	300,00 €	300,00 €	300,00 €	300,00 €
OC	6140100	Dienstverplaatsingen	01120	SP1	SP			250,00 €	250,00 €	250,00 €	250,00 €	250,00 €	250,00 €
OC	6140100	Dienstverplaatsingen	01190	SP1	SP			350,00 €	350,00 €	350,00 €	350,00 €	350,00 €	350,00 €
OC	6140100	Dienstverplaatsingen	09000	SP1	SP			1.000,00 €	1.000,00 €	1.000,00 €	1.000,00 €	1.000,00 €	1.000,00 €
OC	6140100	Dienstverplaatsingen	09040	SP1	SP			200,00 €	200,00 €	200,00 €	200,00 €	200,00 €	200,00 €
OC	6140100	Dienstverplaatsingen	09300	SP1	SP			150,00 €	150,00 €	150,00 €	150,00 €	150,00 €	150,00 €
OC	6140100	Dienstverplaatsingen	09450	SP1	SP			150,00 €	150,00 €	150,00 €	150,00 €	150,00 €	150,00 €
OC	6140100	Dienstverplaatsingen	09530	SP1	SP			1.000,00 €	1.000,00 €	1.000,00 €	1.000,00 €	1.000,00 €	1.000,00 €
OC	6140200	Kosten externe cursussen, opleidingen, vergaderingen	01100	SP1	SP			500,00 €	500,00 €	500,00 €	500,00 €	500,00 €	500,00 €
OC	6140200	Kosten externe cursussen, opleidingen, vergaderingen	01110	SP1	SP			750,00 €	750,00 €	750,00 €	750,00 €	750,00 €	750,00 €
OC	6140200	Kosten externe cursussen, opleidingen, vergaderingen	01120	SP1	SP			500,00 €	500,00 €	500,00 €	500,00 €	500,00 €	500,00 €
OC	6140200	Kosten externe cursussen, opleidingen, vergaderingen	01190	SP1	SP			1.500,00 €	1.500,00 €	1.500,00 €	1.500,00 €	1.500,00 €	1.500,00 €
OC	6140200	Kosten externe cursussen, opleidingen, vergaderingen	09000	SP1	SP			6.000,00 €	6.000,00 €	6.000,00 €	6.000,00 €	6.000,00 €	6.000,00 €
OC	6140200	Kosten externe cursussen, opleidingen, vergaderingen	09040	SP1	SP			500,00 €	500,00 €	500,00 €	500,00 €	500,00 €	500,00 €
OC	6140200	Kosten externe cursussen, opleidingen, vergaderingen	09300	SP1	SP			200,00 €	200,00 €	200,00 €	200,00 €	200,00 €	200,00 €
OC	6140200	Kosten externe cursussen, opleidingen, vergaderingen	09450	SP1	SP			1.000,00 €	1.000,00 €	1.000,00 €	1.000,00 €	1.000,00 €	1.000,00 €
OC	6140200	Kosten externe cursussen, opleidingen, vergaderingen	09451	SP1	SP			500,00 €	500,00 €	500,00 €	500,00 €	500,00 €	500,00 €
OC	6140200	Kosten externe cursussen, opleidingen, vergaderingen	09530	SP1	SP			3.500,00 €	3.500,00 €	3.500,00 €	3.500,00 €	3.500,00 €	3.500,00 €
OC	6140300	Kosten van brandbeveiliging en signalisatie	01190	SP1	SP			3.200,00 €	3.200,00 €	3.200,00 €	3.200,00 €	3.200,00 €	3.200,00 €
OC	6140300	Kosten van brandbeveiliging en signalisatie	09000	SP1	SP			6.000,00 €	6.000,00 €	6.000,00 €	6.000,00 €	6.000,00 €	6.000,00 €
OC	6140300	Kosten van brandbeveiliging en signalisatie	09301	SP1	SP			2.500,00 €	2.500,00 €	2.500,00 €	2.500,00 €	2.500,00 €	2.500,00 €
OC	6140300	Kosten van brandbeveiliging en signalisatie	09302	SP1	SP			500,00 €	500,00 €	500,00 €	500,00 €	500,00 €	500,00 €
OC	6140300	Kosten van brandbeveiliging en signalisatie	09530	SP1	SP			20.000,00 €	20.000,00 €	20.000,00 €	20.000,00 €	20.000,00 €	20.000,00 €
OC	6140400	Telefoon	01100	SP1	SP			200,00 €	200,00 €	200,00 €	200,00 €	200,00 €	200,00 €
OC	6140400	Telefoon	01190	SP1	SP			7.000,00 €	7.000,00 €	7.000,00 €	7.000,00 €	7.000,00 €	7.000,00 €
OC	6140400	Telefoon	09000	SP1	SP			4.000,00 €	4.000,00 €	4.000,00 €	4.000,00 €	4.000,00 €	4.000,00 €
OC	6140400	Telefoon	09300	SP1	SP			100,00 €	100,00 €	100,00 €	100,00 €	100,00 €	100,00 €

Entiteit	Rekening	Omschr. AR	Blitem	Actie	Actie- plan	Investerings- project	Subproject	2020	2021	2022	2023	2024	2025
OC	6140400	Telefoon	09301	SP1	SP			6.000,00 €	6.000,00 €	6.000,00 €	6.000,00 €	6.000,00 €	6.000,00 €
OC	6140400	Telefoon	09302	SP1	SP			1.500,00 €	1.500,00 €	1.500,00 €	1.500,00 €	1.500,00 €	1.500,00 €
OC	6140400	Telefoon	09450	SP1	SP			600,00 €	600,00 €	600,00 €	600,00 €	600,00 €	600,00 €
OC	6140400	Telefoon	09451	SP1	SP			300,00 €	300,00 €	300,00 €	300,00 €	300,00 €	300,00 €
OC	6140400	Telefoon	09530	SP1	SP			16.000,00 €	16.000,00 €	16.000,00 €	16.000,00 €	16.000,00 €	16.000,00 €
OC	6140500	Bureelbenodigdheden	01190	SP1	SP			8.500,00 €	8.500,00 €	8.500,00 €	8.500,00 €	8.500,00 €	8.500,00 €
OC	6140500	Bureelbenodigdheden	09000	SP1	SP			20.000,00 €	20.000,00 €	20.000,00 €	20.000,00 €	20.000,00 €	20.000,00 €
OC	6140500	Bureelbenodigdheden	09450	SP1	SP			1.500,00 €	1.500,00 €	1.500,00 €	1.500,00 €	1.500,00 €	1.500,00 €
OC	6140500	Bureelbenodigdheden	09451	SP1	SP			800,00 €	800,00 €	800,00 €	800,00 €	800,00 €	800,00 €
OC	6140500	Bureelbenodigdheden	09530	SP1	SP			12.000,00 €	12.000,00 €	12.000,00 €	12.000,00 €	12.000,00 €	12.000,00 €
OC	6140550	Informaticakosten	01100	SP1	SP			1.000,00 €	1.000,00 €	1.000,00 €	1.000,00 €	1.000,00 €	1.000,00 €
OC	6140550	Informaticakosten	01120	SP1	SP			1.000,00 €	1.000,00 €	1.000,00 €	1.000,00 €	1.000,00 €	1.000,00 €
OC	6140550	Informaticakosten	01190	SP1	SP			60.000,00 €	60.000,00 €	60.000,00 €	60.000,00 €	60.000,00 €	60.000,00 €
OC	6140550	Informaticakosten	09000	SP1	SP			40.000,00 €	40.000,00 €	40.000,00 €	40.000,00 €	40.000,00 €	40.000,00 €
OC	6140550	Informaticakosten	09450	SP1	SP			4.000,00 €	4.000,00 €	4.000,00 €	4.000,00 €	4.000,00 €	4.000,00 €
OC	6140550	Informaticakosten	09451	SP1	SP			7.000,00 €	7.000,00 €	7.000,00 €	7.000,00 €	7.000,00 €	7.000,00 €
OC	6140550	Informaticakosten	09530	SP1	SP			21.000,00 €	21.000,00 €	21.000,00 €	21.000,00 €	21.000,00 €	21.000,00 €
OC	6140600	Documentatie, abonnements	01190	SP1	SP			6.000,00 €	6.000,00 €	6.000,00 €	6.000,00 €	6.000,00 €	6.000,00 €
OC	6140600	Documentatie, abonnements	09000	SP1	SP			3.000,00 €	3.000,00 €	3.000,00 €	3.000,00 €	3.000,00 €	3.000,00 €
OC	6140600	Documentatie, abonnements	09530	SP1	SP			2.000,00 €	2.000,00 €	2.000,00 €	2.000,00 €	2.000,00 €	2.000,00 €
OC	6140650	Verzendingskosten	01190	SP1	SP			25.000,00 €	25.000,00 €	25.000,00 €	25.000,00 €	25.000,00 €	25.000,00 €
OC	6140650	Verzendingskosten	09000	SP1	SP			25.000,00 €	25.000,00 €	25.000,00 €	25.000,00 €	25.000,00 €	25.000,00 €
OC	6140800	Huur overig materieel	01190	SP1	SP			8.500,00 €	8.500,00 €	8.500,00 €	8.500,00 €	8.500,00 €	8.500,00 €
OC	6140800	Huur overig materieel	09000	SP1	SP			11.000,00 €	11.000,00 €	11.000,00 €	11.000,00 €	11.000,00 €	11.000,00 €
OC	6140800	Huur overig materieel	09451	SP1	SP			200,00 €	200,00 €	200,00 €	200,00 €	200,00 €	200,00 €
OC	6140800	Huur overig materieel	09530	SP1	SP			3.000,00 €	3.000,00 €	3.000,00 €	3.000,00 €	3.000,00 €	3.000,00 €
OC	6140900	Receptie- en representatiekosten	01190	SP1	SP			1.000,00 €	1.000,00 €	1.000,00 €	1.000,00 €	1.000,00 €	1.000,00 €
OC	6140900	Receptie- en representatiekosten	09000	SP1	SP			500,00 €	500,00 €	500,00 €	500,00 €	500,00 €	500,00 €
OC	6140900	Receptie- en representatiekosten	09530	SP1	SP			500,00 €	500,00 €	500,00 €	500,00 €	500,00 €	500,00 €
OC	6141200	Lidgelden	01100	SP1	SP			200,00 €	200,00 €	200,00 €	200,00 €	200,00 €	200,00 €
OC	6141200	Lidgelden	01110	SP1	SP			350,00 €	350,00 €	350,00 €	350,00 €	350,00 €	350,00 €
OC	6141200	Lidgelden	01120	SP1	SP			200,00 €	200,00 €	200,00 €	200,00 €	200,00 €	200,00 €
OC	6141200	Lidgelden	01190	SP1	SP			1.300,00 €	1.300,00 €	1.300,00 €	1.300,00 €	1.300,00 €	1.300,00 €
OC	6141200	Lidgelden	09000	SP1	SP			35.000,00 €	35.000,00 €	35.000,00 €	35.000,00 €	35.000,00 €	35.000,00 €
OC	6141200	Lidgelden	09040	SP1	SP			2.200,00 €	2.200,00 €	2.200,00 €	2.200,00 €	2.200,00 €	2.200,00 €
OC	6141200	Lidgelden	09300	SP1	SP			150,00 €	150,00 €	150,00 €	150,00 €	150,00 €	150,00 €
OC	6141200	Lidgelden	09450	SP1	SP			2.000,00 €	2.000,00 €	2.000,00 €	2.000,00 €	2.000,00 €	2.000,00 €
OC	6141200	Lidgelden	09451	SP1	SP			100,00 €	100,00 €	100,00 €	100,00 €	100,00 €	100,00 €
OC	6141200	Lidgelden	09530	SP1	SP			6.500,00 €	6.500,00 €	6.500,00 €	6.500,00 €	6.500,00 €	6.500,00 €
OC	6150010	Kosten voor ontspanning - tv en herstellingen	09530	SP1	SP			8.000,00 €	8.000,00 €	8.000,00 €	8.000,00 €	8.000,00 €	8.000,00 €
OC	6150015	Kosten voor ontspanning - animatie/ergo	09530	SP1	SP			7.500,00 €	7.500,00 €	7.500,00 €	7.500,00 €	7.500,00 €	7.500,00 €
OC	6160200	Samenwerkingsverband GBO	09000	GBO	SP		1,00 €	1,00 €	1,00 €	1,00 €	1,00 €	1,00 €	1,00 €
OC	6170000	Personen ter beschikking gesteld vh bestuur-uitzendkrachten	09530	SP1	SP			36.000,00 €	36.000,00 €	36.000,00 €	36.000,00 €	36.000,00 €	36.000,00 €
OC	6170100	Personen ter beschikking gesteld vh bestuur - OVERO	09000	SP1	SP			78.000,00 €	78.000,00 €	78.000,00 €	78.000,00 €	78.000,00 €	78.000,00 €
OC	6170100	Personen ter beschikking gesteld vh bestuur - OVERO	09530	SP1	SP			505.000,00 €	505.000,00 €	505.000,00 €	505.000,00 €	505.000,00 €	505.000,00 €

Entiteit	Rekening	Omschr. AR	Blitem	Actie- plan	Actie- project	Investerings- Subproject	2020	2021	2022	2023	2024	2025
OC	6200000	Bezold. en rechtstr. soc. voordelen - politiek personeel	01000	SP1	SP		57.781,39 €	58.917,43 €	60.079,49 €	61.261,08 €	62.465,58 €	63.696,12 €
OC	6200100	Presentiegeld raadsleden	01000	SP1	SP		32.413,62 €	31.673,68 €	31.673,68 €	31.673,68 €	31.673,68 €	31.673,68 €
OC	6201000	Bezold. en rechtstr. soc. voordelen - vastbenoemd personeel	01100	SP1	SP		69.309,28 €	70.675,67 €	72.073,39 €	73.494,68 €	74.943,52 €	76.423,70 €
OC	6201000	Bezold. en rechtstr. soc. voordelen - vastbenoemd personeel	01110	SP1	SP		136.703,47 €	145.826,94 €	150.661,49 €	155.977,50 €	160.710,30 €	164.897,41 €
OC	6201000	Bezold. en rechtstr. soc. voordelen - vastbenoemd personeel	01120	SP1	SP		137.864,40 €	148.337,73 €	152.484,13 €	155.478,18 €	159.750,75 €	162.893,08 €
OC	6201000	Bezold. en rechtstr. soc. voordelen - vastbenoemd personeel	01190	SP1	SP		105.487,20 €	109.655,01 €	112.093,31 €	114.280,14 €	116.814,47 €	119.097,73 €
OC	6201000	Bezold. en rechtstr. soc. voordelen - vastbenoemd personeel	09000	SP1	SP		530.042,22 €	569.462,28 €	586.742,29 €	605.088,52 €	623.315,87 €	638.411,32 €
OC	6201000	Bezold. en rechtstr. soc. voordelen - vastbenoemd personeel	09300	SP1	SP		41.607,59 €	43.355,30 €	44.498,28 €	46.266,65 €	47.501,77 €	49.445,10 €
OC	6201000	Bezold. en rechtstr. soc. voordelen - vastbenoemd personeel	09451	SP1	SP		22.524,06 €	23.263,44 €	23.997,73 €	24.778,65 €	25.576,63 €	26.429,00 €
OC	6201000	Bezold. en rechtstr. soc. voordelen - vastbenoemd personeel	09530	SP1	SP		1.399.460,77 €	1.420.452,68 €	1.441.759,47 €	1.463.385,87 €	1.485.336,65 €	1.507.616,70 €
OC	6202000	Bezold. en rechtstr. soc. voordelen - contractueel personeel	01100	SP1	SP		27.141,22 €	27.713,57 €	28.858,62 €	29.466,80 €	30.944,44 €	31.619,83 €
OC	6202000	Bezold. en rechtstr. soc. voordelen - contractueel personeel	01110	SP1	SP		38.305,09 €	39.055,61 €	39.823,31 €	41.603,92 €	41.399,65 €	42.212,56 €
OC	6202000	Bezold. en rechtstr. soc. voordelen - contractueel personeel	01190	SP1	SP		28.934,30 €	29.781,20 €	30.359,20 €	31.246,08 €	31.851,12 €	32.780,44 €
OC	6202000	Bezold. en rechtstr. soc. voordelen - contractueel personeel	09000	SP1	SP		328.011,89 €	340.992,75 €	352.052,44 €	362.907,95 €	374.950,41 €	386.597,87 €
OC	6202000	Bezold. en rechtstr. soc. voordelen - contractueel personeel	09040	VDAB-1	SP		125.272,33 €	130.874,96 €	135.530,97 €	139.768,83 €	144.588,31 €	149.161,75 €
OC	6202000	Bezold. en rechtstr. soc. voordelen - contractueel personeel	09300	SP1	SP		107.617,39 €	114.381,11 €	117.946,94 €	121.897,76 €	124.886,08 €	128.587,20 €
OC	6202000	Bezold. en rechtstr. soc. voordelen - contractueel personeel	09450	SP1	SP		325.026,17 €	350.869,71 €	361.711,09 €	372.030,15 €	383.072,61 €	393.954,69 €
OC	6202000	Bezold. en rechtstr. soc. voordelen - contractueel personeel	09451	SP1	SP		24.349,38 €	25.586,47 €	26.379,22 €	27.205,23 €	28.016,29 €	28.900,18 €
OC	6202000	Bezold. en rechtstr. soc. voordelen - contractueel personeel	09530	SP1	SP		1.983.932,32 €	2.013.691,30 €	2.043.896,67 €	2.074.555,12 €	2.105.673,45 €	2.137.258,55 €
OC	6204000	Bezold. en rechtstr. soc. voordelen - ander contract. pers.	09040	SP1	SP		878.747,63 €	922.016,93 €	940.686,89 €	960.059,73 €	979.426,94 €	999.620,70 €
OC	6205000	Bezold. en rechtstr. soc. voordelen - art. 60	01900	SP1	SP		6.235,27 €	5.042,22 €	5.042,22 €	5.042,22 €	5.042,22 €	5.042,22 €
OC	6205000	Bezold. en rechtstr. soc. voordelen - art. 60	09450	SP1	SP		19.870,86 €	15.824,84 €	16.142,01 €	16.464,71 €	16.793,75 €	17.129,50 €
OC	6205000	Bezold. en rechtstr. soc. voordelen - art. 60	09451	SP1	SP		0,00 €	4.388,71 €	4.476,68 €	4.566,17 €	4.657,43 €	4.750,45 €
OC	6205000	Bezold. en rechtstr. soc. voordelen - art. 60	09530	SP1	SP		40.648,92 €	41.258,66 €	41.877,54 €	42.505,70 €	41.143,29 €	43.970,44 €
OC	6211000	WGbijdrage wettel. verz. - vastbenoemd personeel	01100	SP1	SP		26.372,33 €	27.841,58 €	28.396,98 €	29.944,91 €	30.540,29 €	31.148,49 €
OC	6211000	WGbijdrage wettel. verz. - vastbenoemd personeel	01110	SP1	SP		51.513,46 €	56.694,02 €	58.479,28 €	62.642,90 €	64.557,56 €	66.290,50 €
OC	6211000	WGbijdrage wettel. verz. - vastbenoemd personeel	01120	SP1	SP		52.443,05 €	58.198,98 €	59.826,33 €	63.082,20 €	64.838,21 €	66.127,59 €
OC	6211000	WGbijdrage wettel. verz. - vastbenoemd personeel	01190	SP1	SP		39.912,20 €	42.212,31 €	43.167,94 €	45.505,58 €	46.532,71 €	47.455,88 €
OC	6211000	WGbijdrage wettel. verz. - vastbenoemd personeel	09000	SP1	SP		202.745,94 €	223.984,38 €	230.423,54 €	245.756,12 €	253.258,82 €	259.420,46 €
OC	6211000	WGbijdrage wettel. verz. - vastbenoemd personeel	09300	SP1	SP		15.693,31 €	16.937,48 €	17.391,35 €	18.706,82 €	19.204,26 €	20.013,41 €
OC	6211000	WGbijdrage wettel. verz. - vastbenoemd personeel	09451	SP1	SP		8.516,11 €	9.103,15 €	9.400,38 €	10.034,04 €	10.368,42 €	10.712,57 €
OC	6211000	WGbijdrage wettel. verz. - vastbenoemd personeel	09530	SP1	SP		513.881,00 €	521.589,22 €	529.413,06 €	537.354,25 €	545.414,57 €	553.595,78 €
OC	6212000	WGbijdrage wettel. verz. - contractueel personeel	01100	SP1	SP		7.842,30 €	8.008,40 €	8.337,10 €	8.513,52 €	8.937,67 €	9.133,97 €
OC	6212000	WGbijdrage wettel. verz. - contractueel personeel	01110	SP1	SP		11.048,71 €	11.264,84 €	11.485,82 €	11.710,67 €	11.940,01 €	12.174,07 €
OC	6212000	WGbijdrage wettel. verz. - contractueel personeel	01190	SP1	SP		8.577,22 €	8.600,44 €	8.767,09 €	9.022,36 €	9.196,78 €	9.464,54 €
OC	6212000	WGbijdrage wettel. verz. - contractueel personeel	09000	SP1	SP		95.408,62 €	98.381,01 €	101.569,60 €	104.693,67 €	108.166,89 €	111.516,23 €
OC	6212000	WGbijdrage wettel. verz. - contractueel personeel	09040	VDAB-1	SP		40.466,69 €	42.398,99 €	43.901,21 €	45.929,54 €	47.505,42 €	49.023,22 €
OC	6212000	WGbijdrage wettel. verz. - contractueel personeel	09300	SP1	SP		31.964,19 €	32.994,71 €	34.050,11 €	35.159,16 €	36.032,81 €	37.085,38 €
OC	6212000	WGbijdrage wettel. verz. - contractueel personeel	09450	SP1	SP		95.144,80 €	101.555,93 €	104.455,01 €	107.412,18 €	110.618,59 €	113.728,55 €
OC	6212000	WGbijdrage wettel. verz. - contractueel personeel	09451	SP1	SP		7.039,36 €	7.390,72 €	7.619,45 €	7.856,78 €	8.091,19 €	8.345,15 €
OC	6212000	WGbijdrage wettel. verz. - contractueel personeel	09530	SP1	SP		576.120,67 €	584.762,48 €	593.533,93 €	602.436,93 €	611.473,48 €	620.645,58 €
OC	6214000	WGbijdrage wettel. verz. - ander contract. pers.	09040	SP1	SP		259.822,74 €	266.399,04 €	271.791,96 €	277.385,91 €	282.985,50 €	288.815,67 €
OC	6215000	WGbijdrage wettel. verz. - art.60	09450	SP1	SP		1.077,11 €	857,77 €	874,94 €	892,35 €	910,22 €	928,33 €
OC	6215000	WGbijdrage wettel. verz. - art.60	09451	SP1	SP		0,00 €	237,79 €	242,61 €	247,43 €	252,49 €	257,54 €
OC	6215000	WGbijdrage wettel. verz. - art.60	09530	SP1	SP		2.203,16 €	2.236,20 €	2.269,75 €	2.303,79 €	2.338,35 €	2.373,42 €

Entiteit	Rekening	Omschr. AR	BiItem	Actie- plan	Actie- project	Investerings- Subproject	2020	2021	2022	2023	2024	2025
OC	6219000	WGbijdrage wettel. Verz. - responsabiliseringsbijdrage	01900	SP1			912.171,00 €	971.308,00 €	1.253.458,00 €	1.558.346,00 €	1.683.182,00 €	1.683.182,00 €
OC	6222100	WGbijdrage bovenwettel. verzek. - contractueel personeel	01100	SP1			276,06 €	281,74 €	293,29 €	299,60 €	314,39 €	321,33 €
OC	6222100	WGbijdrage bovenwettel. verzek. - contractueel personeel	01110	SP1			388,68 €	396,33 €	404,09 €	412,11 €	420,12 €	428,38 €
OC	6222100	WGbijdrage bovenwettel. verzek. - contractueel personeel	01190	SP1			293,92 €	302,67 €	308,51 €	317,51 €	323,62 €	332,95 €
OC	6222100	WGbijdrage bovenwettel. verzek. - contractueel personeel	09000	SP1			2.781,10 €	2.872,91 €	2.964,60 €	3.060,97 €	3.162,63 €	3.265,85 €
OC	6222100	WGbijdrage bovenwettel. verzek. - contractueel personeel	09040	SP1			843,68 €	870,90 €	902,34 €	930,45 €	963,07 €	993,64 €
OC	6222100	WGbijdrage bovenwettel. verzek. - contractueel personeel	09300	SP1			807,51 €	834,59 €	860,94 €	890,58 €	909,61 €	936,12 €
OC	6222100	WGbijdrage bovenwettel. verzek. - contractueel personeel	09450	SP1			3.041,21 €	3.258,69 €	3.349,40 €	3.445,92 €	3.546,08 €	3.648,48 €
OC	6222100	WGbijdrage bovenwettel. verzek. - contractueel personeel	09451	SP1			102,89 €	110,32 €	114,21 €	117,25 €	121,24 €	124,46 €
OC	6222100	WGbijdrage bovenwettel. verzek. - contractueel personeel	09530	SP1			1.291,23 €	1.310,60 €	1.330,25 €	1.350,21 €	1.370,46 €	1.391,02 €
OC	6230000	Vergoeding woon-werkverkeer	01120	SP1			8,11 €	12,58 €	12,58 €	12,58 €	12,58 €	12,58 €
OC	6230000	Vergoeding woon-werkverkeer	01900	SP1			374,79 €	387,96 €	387,96 €	387,96 €	387,96 €	387,96 €
OC	6230000	Vergoeding woon-werkverkeer	09000	SP1			816,73 €	850,72 €	850,72 €	850,72 €	850,72 €	850,72 €
OC	6230000	Vergoeding woon-werkverkeer	09040	SP1			0,00 €	81,38 €	81,38 €	81,38 €	81,38 €	81,38 €
OC	6230000	Vergoeding woon-werkverkeer	09450	SP1			389,14 €	234,73 €	234,73 €	234,73 €	234,73 €	234,73 €
OC	6230000	Vergoeding woon-werkverkeer	09451	SP1			28,81 €	0,00 €	0,00 €	0,00 €	0,00 €	0,00 €
OC	6230000	Vergoeding woon-werkverkeer	09530	SP1			1.073,60 €	1.089,70 €	1.106,05 €	1.122,64 €	1.139,48 €	1.156,57 €
OC	6230500	Maaltijdcheques	01190	SP1			148.428,42 €	151.396,99 €	154.424,93 €	157.513,43 €	160.663,70 €	163.876,97 €
OC	6230750	Bijdrage gemeenschappelijke sociale dienst VKSOOP	01190	SP1			16.000,00 €	16.000,00 €	16.000,00 €	16.000,00 €	16.000,00 €	16.000,00 €
OC	6231000	Premies verzekering arbeidsongevallen	01000	SP1			500,00 €	500,00 €	500,00 €	500,00 €	500,00 €	500,00 €
OC	6401000	Roerende voorheffing	01110	SP1			50,00 €	50,00 €	50,00 €	50,00 €	50,00 €	50,00 €
OC	6402000	Onroerende voorheffing en belastingen	01190	SP1			1.000,00 €	1.000,00 €	1.000,00 €	1.000,00 €	1.000,00 €	1.000,00 €
OC	6402000	Onroerende voorheffing en belastingen	09530	SP1			450,00 €	450,00 €	450,00 €	450,00 €	450,00 €	450,00 €
OC	6420000	Minderwaarde op de realisatie werkingsvorderingen	00300	SP1			50.000,00 €	50.000,00 €	50.000,00 €	50.000,00 €	50.000,00 €	50.000,00 €
OC	6430000	Diverse operationele kosten	09530	SP1			1.500,00 €	1.500,00 €	1.500,00 €	1.500,00 €	1.500,00 €	1.500,00 €
OC	6480101	Leefloon 55%	09000	SP1			595.000,00 €	595.000,00 €	595.000,00 €	595.000,00 €	595.000,00 €	595.000,00 €
OC	6480105	Leefloon 100%	09000	SP1			165.000,00 €	165.000,00 €	165.000,00 €	165.000,00 €	165.000,00 €	165.000,00 €
OC	6480106	Leefloon daklozen 100%	09000	SP1			30.000,00 €	30.000,00 €	30.000,00 €	30.000,00 €	30.000,00 €	30.000,00 €
OC	6480109	Leefloon installatiepremie dakloze 100%	09000	SP1			10.000,00 €	10.000,00 €	10.000,00 €	10.000,00 €	10.000,00 €	10.000,00 €
OC	6480117	Leefloon student 65%	09000	SP1			2.500,00 €	2.500,00 €	2.500,00 €	2.500,00 €	2.500,00 €	2.500,00 €
OC	6480129	Leefloon specifieke hulp onderhoudsgeld	09000	SP1			1.500,00 €	1.500,00 €	1.500,00 €	1.500,00 €	1.500,00 €	1.500,00 €
OC	6480240	Toekenning installatiepremies (100%)	09000	SP1			10.000,00 €	10.000,00 €	10.000,00 €	10.000,00 €	10.000,00 €	10.000,00 €
OC	6480502	Wet 65 vreemdeilingen	09000	SP1			65.000,00 €	65.000,00 €	65.000,00 €	65.000,00 €	65.000,00 €	65.000,00 €
OC	6481000	Steun in specien	09000	SP1			55.000,00 €	55.000,00 €	55.000,00 €	55.000,00 €	55.000,00 €	55.000,00 €
OC	6481001	Steun in specien - Socio-Culturele Participatie	09000	SP1			11.500,00 €	11.500,00 €	11.500,00 €	11.500,00 €	11.500,00 €	11.500,00 €
OC	6481002	Steun in specien - Socio-Culturele Participatie Kansarmoede	09000	SP1			2.500,00 €	2.500,00 €	2.500,00 €	2.500,00 €	2.500,00 €	2.500,00 €
OC	6481007	Minimale levering via de aardgasbudgetmeter	09000	SP1			5.000,00 €	5.000,00 €	5.000,00 €	5.000,00 €	5.000,00 €	5.000,00 €
OC	6481008	Socio-culturele participatie-organisaties	09000	SP1			3.000,00 €	3.000,00 €	3.000,00 €	3.000,00 €	3.000,00 €	3.000,00 €
OC	6481020	Niet terugvorderbare voorschotten	09000	SP1			2.800,00 €	2.800,00 €	2.800,00 €	2.800,00 €	2.800,00 €	2.800,00 €
OC	6481500	VoorSchotten op werkloosheidsuitkeringen	09010	SP1			1.000,00 €	1.000,00 €	1.000,00 €	1.000,00 €	1.000,00 €	1.000,00 €
OC	6482020	Betaling bijdragen ziekte en invaliditeit	09000	SP1			3.500,00 €	3.500,00 €	3.500,00 €	3.500,00 €	3.500,00 €	3.500,00 €
OC	6482100	Verblijfskosten van bejaarden in rusthuizen beheerd door het	09000	SP1			10.000,00 €	10.000,00 €	10.000,00 €	10.000,00 €	10.000,00 €	10.000,00 €
OC	6482110	Verblijfskosten van bejaarden in rusthuizen beheerd door and	09000	SP1			20.000,00 €	20.000,00 €	20.000,00 €	20.000,00 €	20.000,00 €	20.000,00 €
OC	6482130	Plaatsingskosten in onthaalhuizen	09000	SP1			7.500,00 €	7.500,00 €	7.500,00 €	7.500,00 €	7.500,00 €	7.500,00 €
OC	6482220	Bijdrage in de huur	09000	SP1			70.000,00 €	70.000,00 €	70.000,00 €	70.000,00 €	70.000,00 €	70.000,00 €

Entiteit	Rekening	Omschr. AR	Item	Actie- plan	Actie- project	Investerings- Subproject	2020	2021	2022	2023	2024	2025
OC	6482230	Bijdrage voor kosten van medische verzorging	09000	SP1			2.000,00 €	2.000,00 €	2.000,00 €	2.000,00 €	2.000,00 €	2.000,00 €
OC	6482250	Bijdrage voor farmaceutische kosten	09000	SP1			9.000,00 €	9.000,00 €	9.000,00 €	9.000,00 €	9.000,00 €	9.000,00 €
OC	6482260	Bijdrage voor begrafeniskosten	09000	SP1			10.000,00 €	10.000,00 €	10.000,00 €	10.000,00 €	10.000,00 €	10.000,00 €
OC	6482360	Tegemoetkoming als steunverlenend centrum tgv illegalen	09000	SP1			500,00 €	500,00 €	500,00 €	500,00 €	500,00 €	500,00 €
OC	6490000	Algemene werkingsubsidies	00100	SP1			581.844,00 €	633.987,00 €	738.585,00 €	686.169,00 €	582.325,00 €	588.926,00 €
OC	6496000	Andere specifieke werkingsubsidies	09000	SP1			12.000,00 €	12.000,00 €	12.000,00 €	12.000,00 €	12.000,00 €	12.000,00 €
OC	6500001	Intersten van leningen	00400	SP1			41.549,29 €	38.093,08 €	34.665,12 €	31.343,21 €	28.307,17 €	24.908,74 €
OC	6570100	Diverse financiële kosten	01110	SP1			600,00 €	600,00 €	600,00 €	600,00 €	600,00 €	600,00 €
OC	6570100	Diverse financiële kosten	09000	SP1			2.000,00 €	2.000,00 €	2.000,00 €	2.000,00 €	2.000,00 €	2.000,00 €
OC	7000000	Opbrengsten uit prestaties - WZC	09530	SP1			2.474.000,00 €	2.515.000,00 €	2.524.000,00 €	2.544.000,00 €	2.604.000,00 €	2.649.000,00 €
OC	7000100	Opbrengsten supplementen - WZC	09530	SP1			12.000,00 €	12.000,00 €	12.000,00 €	12.000,00 €	12.000,00 €	12.000,00 €
OC	7002000	Opbrengst prestaties	09450	SP1			115.000,00 €	115.000,00 €	115.000,00 €	115.000,00 €	115.000,00 €	115.000,00 €
OC	7002000	Opbrengst prestaties	09451	SP1			18.000,00 €	18.000,00 €	18.000,00 €	18.000,00 €	18.000,00 €	18.000,00 €
OC	7004000	Opbrengst verhuur	00100	SP1			497.232,47 €	497.232,47 €	497.232,47 €	497.232,47 €	497.232,47 €	497.232,47 €
OC	7004000	Opbrengst verhuur	01190	SP1			16.900,00 €	16.900,00 €	16.900,00 €	16.900,00 €	16.900,00 €	16.900,00 €
OC	7004000	Opbrengst verhuur	09301	SP1			35.000,00 €	35.000,00 €	35.000,00 €	35.000,00 €	35.000,00 €	35.000,00 €
OC	7004000	Opbrengst verhuur	09302	SP1			22.000,00 €	22.000,00 €	22.000,00 €	22.000,00 €	22.000,00 €	22.000,00 €
OC	7006000	Tsskomst mutualiteiten - forfaits riziv - WZC	09530	SP1			3.516.000,00 €	3.550.000,00 €	3.581.000,00 €	3.619.000,00 €	3.689.000,00 €	3.721.000,00 €
OC	7030000	Opbrengsten diverse diensten	09000	SP1			500,00 €	500,00 €	500,00 €	500,00 €	500,00 €	500,00 €
OC	7030000	Opbrengsten diverse diensten	09040	SP1			69.000,00 €	69.000,00 €	69.000,00 €	69.000,00 €	69.000,00 €	69.000,00 €
OC	7030000	Opbrengsten diverse diensten	09530	SP1			15.000,00 €	15.000,00 €	15.000,00 €	15.000,00 €	15.000,00 €	15.000,00 €
OC	7031000	Opbrengsten uitbating cafetaria - WZC	09530	SP1			60.000,00 €	60.000,00 €	60.000,00 €	60.000,00 €	60.000,00 €	60.000,00 €
OC	7040000	Opbrengsten geneesmiddelen - WZC	09530	SP1			105.000,00 €	105.000,00 €	105.000,00 €	105.000,00 €	105.000,00 €	105.000,00 €
OC	7041000	Opbrengsten geneesheren - WZC	09530	SP1			70.000,00 €	70.000,00 €	70.000,00 €	70.000,00 €	70.000,00 €	70.000,00 €
OC	7042000	Opbrengsten anderen - WZC	09530	SP1			110.000,00 €	110.000,00 €	110.000,00 €	110.000,00 €	130.000,00 €	130.000,00 €
OC	7400000	Gemeentefonds - basisdotatie	00102	SP1			793.515,52 €	821.328,00 €	850.113,36 €	879.905,28 €	910.739,20 €	942.669,44 €
OC	7401100	Tussenkomst Vlaamse overheid in respo-bijdrage	00102	SP1			456.085,00 €	485.654,00 €	626.729,00 €	779.173,00 €	841.591,00 €	841.591,00 €
OC	7402010	Bijdrage Vlaamse Gemeenschap	09451	SP1			22.000,00 €	22.000,00 €	22.000,00 €	22.000,00 €	22.000,00 €	22.000,00 €
OC	7402020	Bijdrage federale overheid - andere	09000	SP1			200.000,00 €	200.000,00 €	200.000,00 €	200.000,00 €	200.000,00 €	200.000,00 €
OC	7402020	Bijdrage federale overheid - andere	09530	SP1			315.000,00 €	315.000,00 €	275.000,00 €	240.000,00 €	240.000,00 €	240.000,00 €
OC	7402500	Overige algemene werkingsubsidies Gesco's	00102	SP1			84.000,00 €	84.000,00 €	84.000,00 €	84.000,00 €	84.000,00 €	84.000,00 €
OC	7405050	Bijdrage andere overheden	09000	SP1			14.000,00 €	14.000,00 €	14.000,00 €	14.000,00 €	14.000,00 €	14.000,00 €
OC	7405101	Subsidies leefloon 55%	09000	SP1			250.000,00 €	250.000,00 €	250.000,00 €	250.000,00 €	250.000,00 €	250.000,00 €
OC	7405105	Subsidies leefloon 100%	09000	SP1			140.000,00 €	140.000,00 €	140.000,00 €	140.000,00 €	140.000,00 €	140.000,00 €
OC	7405106	Subsidies leefloon daklozen 100%	09000	SP1			20.000,00 €	20.000,00 €	20.000,00 €	20.000,00 €	20.000,00 €	20.000,00 €
OC	7405109	Subsidie leefloon installatiepremie dakloze 100%	09000	SP1			4.000,00 €	4.000,00 €	4.000,00 €	4.000,00 €	4.000,00 €	4.000,00 €
OC	7405112	Subsidies personeelskosten	09000	SP1			50.000,00 €	50.000,00 €	50.000,00 €	50.000,00 €	50.000,00 €	50.000,00 €
OC	7405117	Subsidie leefloon student 65%	09000	SP1			200,00 €	200,00 €	200,00 €	200,00 €	200,00 €	200,00 €
OC	7405129	Subsidie leefloon specifieke hulp onderhoudsgeld	09000	SP1			1.250,00 €	1.250,00 €	1.250,00 €	1.250,00 €	1.250,00 €	1.250,00 €
OC	7405132	Subsidie leefloon GPMI 10%	09000	SP1			21.000,00 €	21.000,00 €	21.000,00 €	21.000,00 €	21.000,00 €	21.000,00 €
OC	7405133	Subsidie leefloon GPMI 10%	09000	SP1			3.500,00 €	3.500,00 €	3.500,00 €	3.500,00 €	3.500,00 €	3.500,00 €
OC	7405134	Leefloon art. 60 deeltijds	09040	SP1			500,00 €	500,00 €	500,00 €	500,00 €	500,00 €	500,00 €
OC	7405135	Subsidie art. 60 voltijds	09040	SP1			425.000,00 €	425.000,00 €	425.000,00 €	425.000,00 €	425.000,00 €	425.000,00 €
OC	7405136	Subsidie SEI	09040	SP1			17.000,00 €	17.000,00 €	17.000,00 €	17.000,00 €	17.000,00 €	17.000,00 €
OC	7405502	Subsidie Wet 65 vreemdelingen	09000	SP1			47.500,00 €	47.500,00 €	47.500,00 €	47.500,00 €	47.500,00 €	47.500,00 €

Entiteit	Rekening	Omschr. AR	Blitem	Actie- plan	Actie- project	Investerings- project	Subproject	2020	2021	2022	2023	2024	2025
OC	7405516	Subsidie wet 65, art. 60 voltijds	09040	SP1	SP			27.500,00 €	27.500,00 €	27.500,00 €	27.500,00 €	27.500,00 €	27.500,00 €
OC	7405517	Subsidie wet 65, SEI	09000	SP1	SP			14.000,00 €	14.000,00 €	14.000,00 €	14.000,00 €	14.000,00 €	14.000,00 €
OC	7405900	Subsidies TWE compensatievergoeding	09040	VDAB-TSP				225.000,00 €	225.000,00 €	225.000,00 €	225.000,00 €	225.000,00 €	225.000,00 €
OC	7405910	Subsidie TWE inspanningsvergoeding	09040	VDAB-TSP				175.000,00 €	175.000,00 €	175.000,00 €	175.000,00 €	175.000,00 €	175.000,00 €
OC	7450000	Recuperatie van kosten, schade, verzekeringen ea.	09000	SP1	SP			5.000,00 €	5.000,00 €	5.000,00 €	5.000,00 €	5.000,00 €	5.000,00 €
OC	7450100	Maaltijdcheques deel werknemer	01100	SP1	SP			451,26 €	451,26 €	450,17 €	447,99 €	450,17 €	447,99 €
OC	7450100	Maaltijdcheques deel werknemer	01110	SP1	SP			929,77 €	952,66 €	949,39 €	945,03 €	949,39 €	945,03 €
OC	7450100	Maaltijdcheques deel werknemer	01120	SP1	SP			697,60 €	701,96 €	699,78 €	696,51 €	699,78 €	696,51 €
OC	7450100	Maaltijdcheques deel werknemer	01190	SP1	SP			952,66 €	952,66 €	949,39 €	945,03 €	949,39 €	945,03 €
OC	7450100	Maaltijdcheques deel werknemer	09000	SP1	SP			4.477,72 €	4.562,74 €	4.546,39 €	4.525,68 €	4.546,39 €	4.525,68 €
OC	7450100	Maaltijdcheques deel werknemer	09040	SP1	SP			752,10 €	752,10 €	748,83 €	745,56 €	748,83 €	745,56 €
OC	7450100	Maaltijdcheques deel werknemer	09300	SP1	SP			902,52 €	902,52 €	900,34 €	895,98 €	900,34 €	895,98 €
OC	7450100	Maaltijdcheques deel werknemer	09450	SP1	SP			2.511,36 €	2.594,20 €	2.593,11 €	2.572,40 €	2.593,11 €	2.572,40 €
OC	7450100	Maaltijdcheques deel werknemer	09451	SP1	SP			338,99 €	338,99 €	338,99 €	335,72 €	338,99 €	335,72 €
OC	7450100	Maaltijdcheques deel werknemer	09530	SP1	SP			72.087,06 €	73.528,80 €	74.999,38 €	76.499,37 €	78.029,36 €	79.589,95 €
OC	7480000	Recuperatie leefloon door cliënten	09000	SP1	SP			500,00 €	500,00 €	500,00 €	500,00 €	500,00 €	500,00 €
OC	7480101	Recuperatie leefloon 55%	09000	SP1	SP			85.000,00 €	85.000,00 €	85.000,00 €	85.000,00 €	85.000,00 €	85.000,00 €
OC	7480105	Recuperatie leefloon 100%	09000	SP1	SP			6.000,00 €	6.000,00 €	6.000,00 €	6.000,00 €	6.000,00 €	6.000,00 €
OC	7480106	Recuperatie leefloon daklozen 100%	09000	SP1	SP			1.000,00 €	1.000,00 €	1.000,00 €	1.000,00 €	1.000,00 €	1.000,00 €
OC	7480117	Recuperatie leefloon student 65%	09000	SP1	SP			1.500,00 €	1.500,00 €	1.500,00 €	1.500,00 €	1.500,00 €	1.500,00 €
OC	7481000	Recuperatie steun in specien	09000	SP1	SP			30.000,00 €	30.000,00 €	30.000,00 €	30.000,00 €	30.000,00 €	30.000,00 €
OC	7481030	Voorwaarden terug te vorderen	09010	SP1	SP			600,00 €	600,00 €	600,00 €	600,00 €	600,00 €	600,00 €
OC	7481040	Recuperatie ziekte en invaliditeit	09000	SP1	SP			1.000,00 €	1.000,00 €	1.000,00 €	1.000,00 €	1.000,00 €	1.000,00 €
OC	7481050	Recuperatie verblijfskosten andere rustoorden	09000	SP1	SP			4.500,00 €	4.500,00 €	4.500,00 €	4.500,00 €	4.500,00 €	4.500,00 €
OC	7481060	Recuperatie huur	09000	SP1	SP			50.000,00 €	50.000,00 €	50.000,00 €	50.000,00 €	50.000,00 €	50.000,00 €
OC	7481070	Recuperatie medische kosten	09000	SP1	SP			500,00 €	500,00 €	500,00 €	500,00 €	500,00 €	500,00 €
OC	7481502	Wet 65 vreemdelingen	09000	SP1	SP			8.700,00 €	8.700,00 €	8.700,00 €	8.700,00 €	8.700,00 €	8.700,00 €
ST	6041000	Aankoop goederen voor verkoop	03200	SP1	SP			50.000,00 €	45.000,00 €	45.000,00 €	45.000,00 €	45.000,00 €	45.000,00 €
ST	6041000	Aankoop goederen voor verkoop	05200	SP1	SP			31.000,00 €	31.000,00 €	31.000,00 €	31.000,00 €	31.000,00 €	31.000,00 €
ST	6041000	Aankoop goederen voor verkoop	07000	SP1	SP			1.000,00 €	1.000,00 €	1.000,00 €	1.000,00 €	1.000,00 €	1.000,00 €
ST	6041000	Aankoop goederen voor verkoop	07196	SP1	SP			1.000,00 €	1.000,00 €	1.000,00 €	1.000,00 €	1.000,00 €	1.000,00 €
ST	6041000	Aankoop goederen voor verkoop	09900	SP1	SP			3.000,00 €	3.000,00 €	3.000,00 €	3.000,00 €	3.000,00 €	3.000,00 €
ST	6100000	Huur en huurlasten van gehuurde onroerende goederen	04901	SP1	SP			760,00 €	760,00 €	760,00 €	760,00 €	760,00 €	760,00 €
ST	6100000	Huur en huurlasten van gehuurde onroerende goederen	07020	SP1	SP			27.000,00 €	27.000,00 €	27.000,00 €	27.000,00 €	27.000,00 €	27.000,00 €
ST	6100000	Huur en huurlasten van gehuurde onroerende goederen	07400	SP1	SP			13.000,00 €	13.000,00 €	13.000,00 €	13.000,00 €	13.000,00 €	13.000,00 €
ST	6100000	Huur en huurlasten van gehuurde onroerende goederen	07500	SP1	SP			13.500,00 €	13.500,00 €	13.500,00 €	13.500,00 €	13.500,00 €	13.500,00 €
ST	6100000	Huur en huurlasten van gehuurde onroerende goederen	08200	SP1	SP			192.000,00 €	192.000,00 €	192.000,00 €	192.000,00 €	192.000,00 €	192.000,00 €
ST	6103000	Onderhoud en herstel van gebouwen	01190	SP1	SP			90.000,00 €	90.000,00 €	90.000,00 €	90.000,00 €	90.000,00 €	90.000,00 €
ST	6103000	Onderhoud en herstel van gebouwen	01712	SP1	SP			39.000,00 €	29.000,00 €	29.000,00 €	4.000,00 €	4.000,00 €	4.000,00 €
ST	6103000	Onderhoud en herstel van gebouwen	03091	SP1	SP			800,00 €	800,00 €	800,00 €	800,00 €	800,00 €	800,00 €
ST	6103000	Onderhoud en herstel van gebouwen	04000	SP1	SP			10.000,00 €	10.000,00 €	10.000,00 €	10.000,00 €	10.000,00 €	10.000,00 €
ST	6103000	Onderhoud en herstel van gebouwen	04100	SP1	SP			1.000,00 €	1.000,00 €	1.000,00 €	1.000,00 €	1.000,00 €	1.000,00 €
ST	6103000	Onderhoud en herstel van gebouwen	05200	SP1	SP			4.500,00 €	4.500,00 €	4.500,00 €	4.500,00 €	4.500,00 €	4.500,00 €
ST	6103000	Onderhoud en herstel van gebouwen	06210	SP1	SP			2.000,00 €	2.000,00 €	2.000,00 €	2.000,00 €	2.000,00 €	2.000,00 €
ST	6103000	Onderhoud en herstel van gebouwen	06300	SP1	SP			5.000,00 €	5.000,00 €	5.000,00 €	5.000,00 €	5.000,00 €	5.000,00 €

Entiteit	Rekening	Omschr. AR	Actie	Actie- plan	Investerings- project	Subproject	2020	2021	2022	2023	2024	2025
ST	6103000	Onderhoud en herstel van gebouwen	07000	SP1			8.000,00 €	8.000,00 €	8.000,00 €	8.000,00 €	8.000,00 €	8.000,00 €
ST	6103000	Onderhoud en herstel van gebouwen	07020	SP1			10.000,00 €	10.000,00 €	10.000,00 €	10.000,00 €	10.000,00 €	10.000,00 €
ST	6103000	Onderhoud en herstel van gebouwen	07030	SP1			7.500,00 €	7.500,00 €	7.500,00 €	7.500,00 €	7.500,00 €	7.500,00 €
ST	6103000	Onderhoud en herstel van gebouwen	07190	SP1			11.000,00 €	11.000,00 €	11.000,00 €	11.000,00 €	11.000,00 €	11.000,00 €
ST	6103000	Onderhoud en herstel van gebouwen	07191	SP1			1.000,00 €	1.000,00 €	1.000,00 €	1.000,00 €	1.000,00 €	1.000,00 €
ST	6103000	Onderhoud en herstel van gebouwen	07290	SP1			2.000,00 €	2.000,00 €	2.000,00 €	2.000,00 €	2.000,00 €	2.000,00 €
ST	6103000	Onderhoud en herstel van gebouwen	07400	SP1			11.000,00 €	11.000,00 €	11.000,00 €	11.000,00 €	11.000,00 €	11.000,00 €
ST	6103000	Onderhoud en herstel van gebouwen	07401	SP1			15.000,00 €	15.000,00 €	15.000,00 €	15.000,00 €	15.000,00 €	15.000,00 €
ST	6103000	Onderhoud en herstel van gebouwen	07500	SP1			5.000,00 €	5.000,00 €	5.000,00 €	5.000,00 €	5.000,00 €	5.000,00 €
ST	6103000	Onderhoud en herstel van gebouwen	07900	SP1			1.020,00 €	1.020,00 €	1.020,00 €	1.020,00 €	1.020,00 €	1.020,00 €
ST	6103000	Onderhoud en herstel van gebouwen	09090	SP1			3.000,00 €	3.000,00 €	3.000,00 €	3.000,00 €	3.000,00 €	3.000,00 €
ST	6103000	Onderhoud en herstel van gebouwen	09900	SP1			1.000,00 €	1.000,00 €	1.000,00 €	1.000,00 €	1.000,00 €	1.000,00 €
ST	6110000	Electriciteit	01190	SP1			55.250,00 €	55.250,00 €	55.250,00 €	55.250,00 €	55.250,00 €	55.250,00 €
ST	6110000	Electriciteit	01712	SP1			8.900,00 €	8.900,00 €	8.900,00 €	8.900,00 €	8.900,00 €	8.900,00 €
ST	6110000	Electriciteit	05000	SP1			58.000,00 €	58.000,00 €	58.000,00 €	58.000,00 €	58.000,00 €	58.000,00 €
ST	6110000	Electriciteit	06100	SP1			1.000,00 €	1.000,00 €	1.000,00 €	1.000,00 €	1.000,00 €	1.000,00 €
ST	6110000	Electriciteit	06210	SP1			300,00 €	300,00 €	300,00 €	300,00 €	300,00 €	300,00 €
ST	6110000	Electriciteit	07000	SP1			20.000,00 €	20.000,00 €	20.000,00 €	20.000,00 €	20.000,00 €	20.000,00 €
ST	6110000	Electriciteit	07020	SP1			16.800,00 €	16.800,00 €	16.800,00 €	16.800,00 €	16.800,00 €	16.800,00 €
ST	6110000	Electriciteit	07030	SP1			16.800,00 €	16.800,00 €	16.800,00 €	16.800,00 €	16.800,00 €	16.800,00 €
ST	6110000	Electriciteit	07190	SP1			13.860,00 €	13.860,00 €	13.860,00 €	13.860,00 €	13.860,00 €	13.860,00 €
ST	6110000	Electriciteit	07191	SP1			6.500,00 €	6.500,00 €	6.500,00 €	6.500,00 €	6.500,00 €	6.500,00 €
ST	6110000	Electriciteit	07290	SP1			8.850,00 €	8.850,00 €	8.850,00 €	8.850,00 €	8.850,00 €	8.850,00 €
ST	6110000	Electriciteit	07400	SP1			8.300,00 €	8.300,00 €	8.300,00 €	8.300,00 €	8.300,00 €	8.300,00 €
ST	6110000	Electriciteit	07500	SP1			4.300,00 €	4.300,00 €	4.300,00 €	4.300,00 €	4.300,00 €	4.300,00 €
ST	6110000	Electriciteit	09090	SP1			8.800,00 €	8.800,00 €	8.800,00 €	8.800,00 €	8.800,00 €	8.800,00 €
ST	6110000	Electriciteit	09900	SP1			3.900,00 €	3.900,00 €	3.900,00 €	3.900,00 €	3.900,00 €	3.900,00 €
ST	6111000	Gas	01190	SP1			45.000,00 €	45.000,00 €	45.000,00 €	45.000,00 €	45.000,00 €	45.000,00 €
ST	6111000	Gas	01712	SP1			6.350,00 €	6.350,00 €	6.350,00 €	6.350,00 €	6.350,00 €	6.350,00 €
ST	6111000	Gas	06100	SP1			750,00 €	750,00 €	750,00 €	750,00 €	750,00 €	750,00 €
ST	6111000	Gas	06210	SP1			250,00 €	250,00 €	250,00 €	250,00 €	250,00 €	250,00 €
ST	6111000	Gas	07000	SP1			27.000,00 €	27.000,00 €	27.000,00 €	27.000,00 €	27.000,00 €	27.000,00 €
ST	6111000	Gas	07020	SP1			40.000,00 €	40.000,00 €	40.000,00 €	40.000,00 €	40.000,00 €	40.000,00 €
ST	6111000	Gas	07030	SP1			14.000,00 €	14.000,00 €	14.000,00 €	14.000,00 €	14.000,00 €	14.000,00 €
ST	6111000	Gas	07190	SP1			15.000,00 €	15.000,00 €	15.000,00 €	15.000,00 €	15.000,00 €	15.000,00 €
ST	6111000	Gas	07191	SP1			8.100,00 €	8.100,00 €	8.100,00 €	8.100,00 €	8.100,00 €	8.100,00 €
ST	6111000	Gas	07290	SP1			10.400,00 €	10.400,00 €	10.400,00 €	10.400,00 €	10.400,00 €	10.400,00 €
ST	6111000	Gas	07500	SP1			3.000,00 €	3.000,00 €	3.000,00 €	3.000,00 €	3.000,00 €	3.000,00 €
ST	6111000	Gas	09090	SP1			17.000,00 €	17.000,00 €	17.000,00 €	17.000,00 €	17.000,00 €	17.000,00 €
ST	6113000	Levering energie voor exploitatie	06300	SP1			132.600,00 €	132.600,00 €	132.600,00 €	132.600,00 €	132.600,00 €	132.600,00 €
ST	6113000	Levering energie voor exploitatie	07401	SP1			115.000,00 €	115.000,00 €	115.000,00 €	115.000,00 €	115.000,00 €	115.000,00 €
ST	6113100	Water	01190	SP1			10.000,00 €	10.000,00 €	10.000,00 €	10.000,00 €	10.000,00 €	10.000,00 €
ST	6113100	Water	01712	SP1			1.800,00 €	1.800,00 €	1.800,00 €	1.800,00 €	1.800,00 €	1.800,00 €
ST	6113100	Water	05000	SP1			2.500,00 €	2.500,00 €	2.500,00 €	2.500,00 €	2.500,00 €	2.500,00 €
ST	6113100	Water	06100	SP1			1.800,00 €	1.800,00 €	1.800,00 €	1.800,00 €	1.800,00 €	1.800,00 €

Entiteit	Rekening	Omschr. AR	BlItem	Actie	Actie- plan	Investerings- project	Subproject	2020	2021	2022	2023	2024	2025
ST	6113100	Water	06210	SP1	SP			500,00 €	500,00 €	500,00 €	500,00 €	500,00 €	500,00 €
ST	6113100	Water	07000	SP1	SP			1.500,00 €	1.500,00 €	1.500,00 €	1.500,00 €	1.500,00 €	1.500,00 €
ST	6113100	Water	07020	SP1	SP			3.600,00 €	3.600,00 €	3.600,00 €	3.600,00 €	3.600,00 €	3.600,00 €
ST	6113100	Water	07030	SP1	SP			1.162,00 €	1.162,00 €	1.162,00 €	1.162,00 €	1.162,00 €	1.162,00 €
ST	6113100	Water	07190	SP1	SP			5.800,00 €	5.800,00 €	5.800,00 €	5.800,00 €	5.800,00 €	5.800,00 €
ST	6113100	Water	07191	SP1	SP			600,00 €	600,00 €	600,00 €	600,00 €	600,00 €	600,00 €
ST	6113100	Water	07290	SP1	SP			3.000,00 €	3.000,00 €	3.000,00 €	3.000,00 €	3.000,00 €	3.000,00 €
ST	6113100	Water	07500	SP1	SP			1.000,00 €	1.000,00 €	1.000,00 €	1.000,00 €	1.000,00 €	1.000,00 €
ST	6113100	Water	09090	SP1	SP			800,00 €	800,00 €	800,00 €	800,00 €	800,00 €	800,00 €
ST	6113100	Water	09900	SP1	SP			1.320,00 €	1.320,00 €	1.320,00 €	1.320,00 €	1.320,00 €	1.320,00 €
ST	6121010	Verzekering brand	01190	SP1	SP			4.100,00 €	4.100,00 €	4.100,00 €	4.100,00 €	4.100,00 €	4.100,00 €
ST	6121010	Verzekering brand	01712	SP1	SP			500,00 €	500,00 €	500,00 €	500,00 €	500,00 €	500,00 €
ST	6121010	Verzekering brand	03091	SP1	SP			350,00 €	350,00 €	350,00 €	350,00 €	350,00 €	350,00 €
ST	6121010	Verzekering brand	04000	SP1	SP			1.100,00 €	1.100,00 €	1.100,00 €	1.100,00 €	1.100,00 €	1.100,00 €
ST	6121010	Verzekering brand	04100	SP1	SP			350,00 €	350,00 €	350,00 €	350,00 €	350,00 €	350,00 €
ST	6121010	Verzekering brand	05200	SP1	SP			2.500,00 €	2.500,00 €	2.500,00 €	2.500,00 €	2.500,00 €	2.500,00 €
ST	6121010	Verzekering brand	06100	SP1	SP			320,00 €	320,00 €	320,00 €	320,00 €	320,00 €	320,00 €
ST	6121010	Verzekering brand	06210	SP1	SP			1.300,00 €	1.300,00 €	1.300,00 €	1.300,00 €	1.300,00 €	1.300,00 €
ST	6121010	Verzekering brand	06300	SP1	SP			510,00 €	510,00 €	510,00 €	510,00 €	510,00 €	510,00 €
ST	6121010	Verzekering brand	07000	SP1	SP			1.300,00 €	1.300,00 €	1.300,00 €	1.300,00 €	1.300,00 €	1.300,00 €
ST	6121010	Verzekering brand	07020	SP1	SP			2.800,00 €	2.800,00 €	2.800,00 €	2.800,00 €	2.800,00 €	2.800,00 €
ST	6121010	Verzekering brand	07030	SP1	SP			2.200,00 €	2.200,00 €	2.200,00 €	2.200,00 €	2.200,00 €	2.200,00 €
ST	6121010	Verzekering brand	07190	SP1	SP			1.800,00 €	1.800,00 €	1.800,00 €	1.800,00 €	1.800,00 €	1.800,00 €
ST	6121010	Verzekering brand	07191	SP1	SP			800,00 €	800,00 €	800,00 €	800,00 €	800,00 €	800,00 €
ST	6121010	Verzekering brand	07290	SP1	SP			2.700,00 €	2.700,00 €	2.700,00 €	2.700,00 €	2.700,00 €	2.700,00 €
ST	6121010	Verzekering brand	07400	SP1	SP			1.000,00 €	1.000,00 €	1.000,00 €	1.000,00 €	1.000,00 €	1.000,00 €
ST	6121010	Verzekering brand	07401	SP1	SP			1.700,00 €	1.700,00 €	1.700,00 €	1.700,00 €	1.700,00 €	1.700,00 €
ST	6121010	Verzekering brand	07500	SP1	SP			400,00 €	400,00 €	400,00 €	400,00 €	400,00 €	400,00 €
ST	6121010	Verzekering brand	07900	SP1	SP			204,00 €	204,00 €	204,00 €	204,00 €	204,00 €	204,00 €
ST	6121010	Verzekering brand	09090	SP1	SP			1.250,00 €	1.250,00 €	1.250,00 €	1.250,00 €	1.250,00 €	1.250,00 €
ST	6121010	Verzekering brand	09900	SP1	SP			55,00 €	55,00 €	55,00 €	55,00 €	55,00 €	55,00 €
ST	6121020	Verzekering voertuigen	01190	SP1	SP			35.000,00 €	35.000,00 €	35.000,00 €	35.000,00 €	35.000,00 €	35.000,00 €
ST	6121020	Verzekering voertuigen	01900	SP1	SP			3.465,00 €	3.465,00 €	3.465,00 €	3.465,00 €	3.465,00 €	3.465,00 €
ST	6121020	Verzekering voertuigen	03100	SP1	SP			175,00 €	175,00 €	175,00 €	175,00 €	175,00 €	175,00 €
ST	6121020	Verzekering voertuigen	03200	SP1	SP			370,00 €	370,00 €	370,00 €	370,00 €	370,00 €	370,00 €
ST	6121020	Verzekering voertuigen	07190	SP1	SP			560,00 €	560,00 €	560,00 €	560,00 €	560,00 €	560,00 €
ST	6121030	Verzekering burgerlijke aansprakelijkheid	01190	SP1	SP			5.000,00 €	5.000,00 €	5.000,00 €	5.000,00 €	5.000,00 €	5.000,00 €
ST	6121030	Verzekering burgerlijke aansprakelijkheid	01900	SP1	SP			30.000,00 €	30.000,00 €	30.000,00 €	30.000,00 €	30.000,00 €	30.000,00 €
ST	6121030	Verzekering burgerlijke aansprakelijkheid	06100	SP1	SP			510,00 €	510,00 €	510,00 €	510,00 €	510,00 €	510,00 €
ST	6121030	Verzekering burgerlijke aansprakelijkheid	07000	SP1	SP			2.500,00 €	2.500,00 €	2.500,00 €	2.500,00 €	2.500,00 €	2.500,00 €
ST	6121030	Verzekering burgerlijke aansprakelijkheid	07020	SP1	SP			2.040,00 €	2.040,00 €	2.040,00 €	2.040,00 €	2.040,00 €	2.040,00 €
ST	6121030	Verzekering burgerlijke aansprakelijkheid	07190	SP1	SP			500,00 €	500,00 €	500,00 €	500,00 €	500,00 €	500,00 €
ST	6121030	Verzekering burgerlijke aansprakelijkheid	07192	SP1	SP			300,00 €	300,00 €	300,00 €	300,00 €	300,00 €	300,00 €
ST	6121030	Verzekering burgerlijke aansprakelijkheid	07194	SP1	SP			4.500,00 €	4.500,00 €	4.500,00 €	4.500,00 €	4.500,00 €	4.500,00 €
ST	6121030	Verzekering burgerlijke aansprakelijkheid	07400	SP1	SP			2.000,00 €	2.000,00 €	2.000,00 €	2.000,00 €	2.000,00 €	2.000,00 €

Entiteit	Rekening	Omschr. AR	BiItem	Actie	Actie- plan	Investerings- project	Subproject	2020	2021	2022	2023	2024	2025
ST	6121030	Verzekering burgerlijke aansprakelijkheid	07500	SP1	SP			500,00 €	500,00 €	500,00 €	500,00 €	500,00 €	500,00 €
ST	6121030	Verzekering burgerlijke aansprakelijkheid	09840	SP1	SP			918,00 €	918,00 €	918,00 €	918,00 €	918,00 €	918,00 €
ST	6121050	Andere verzekeringen	01900	SP1	SP			21.000,00 €	21.000,00 €	21.000,00 €	21.000,00 €	21.000,00 €	21.000,00 €
ST	6121050	Andere verzekeringen	02000	SP1	SP			1.020,00 €	1.020,00 €	1.020,00 €	1.020,00 €	1.020,00 €	1.020,00 €
ST	6130100	Onderhoud en herstelling installaties, machines, uitrusting	01190	SP1	SP			80.000,00 €	80.000,00 €	80.000,00 €	80.000,00 €	80.000,00 €	80.000,00 €
ST	6130100	Onderhoud en herstelling installaties, machines, uitrusting	02000	SP1	SP			180.000,00 €	180.000,00 €	180.000,00 €	180.000,00 €	180.000,00 €	180.000,00 €
ST	6130100	Onderhoud en herstelling installaties, machines, uitrusting	03091	SP1	SP			7.000,00 €	7.000,00 €	7.000,00 €	7.000,00 €	7.000,00 €	7.000,00 €
ST	6130100	Onderhoud en herstelling installaties, machines, uitrusting	03200	SP1	SP			2.000,00 €	2.000,00 €	2.000,00 €	2.000,00 €	2.000,00 €	2.000,00 €
ST	6130100	Onderhoud en herstelling installaties, machines, uitrusting	06300	SP1	SP			70.000,00 €	70.000,00 €	70.000,00 €	70.000,00 €	70.000,00 €	70.000,00 €
ST	6130100	Onderhoud en herstelling installaties, machines, uitrusting	06700	SP1	SP			510.000,00 €	510.000,00 €	510.000,00 €	510.000,00 €	510.000,00 €	510.000,00 €
ST	6130100	Onderhoud en herstelling installaties, machines, uitrusting	06800	SP1	SP			115.000,00 €	115.000,00 €	115.000,00 €	115.000,00 €	115.000,00 €	115.000,00 €
ST	6130100	Onderhoud en herstelling installaties, machines, uitrusting	07000	SP1	SP			1.000,00 €	1.000,00 €	1.000,00 €	1.000,00 €	1.000,00 €	1.000,00 €
ST	6130100	Onderhoud en herstelling installaties, machines, uitrusting	07020	SP1	SP			2.680,00 €	2.680,00 €	2.680,00 €	2.680,00 €	2.680,00 €	2.680,00 €
ST	6130100	Onderhoud en herstelling installaties, machines, uitrusting	07030	SP1	SP			35.000,00 €	35.000,00 €	35.000,00 €	35.000,00 €	35.000,00 €	35.000,00 €
ST	6130100	Onderhoud en herstelling installaties, machines, uitrusting	07190	SP1	SP			4.000,00 €	4.000,00 €	4.000,00 €	4.000,00 €	4.000,00 €	4.000,00 €
ST	6130100	Onderhoud en herstelling installaties, machines, uitrusting	07191	SP1	SP			1.500,00 €	1.500,00 €	1.500,00 €	1.500,00 €	1.500,00 €	1.500,00 €
ST	6130100	Onderhoud en herstelling installaties, machines, uitrusting	07290	SP1	SP			1.000,00 €	1.000,00 €	1.000,00 €	1.000,00 €	1.000,00 €	1.000,00 €
ST	6130100	Onderhoud en herstelling installaties, machines, uitrusting	07400	SP1	SP			90.000,00 €	90.000,00 €	90.000,00 €	90.000,00 €	90.000,00 €	90.000,00 €
ST	6130100	Onderhoud en herstelling installaties, machines, uitrusting	07401	SP1	SP			123.000,00 €	123.000,00 €	183.000,00 €	183.000,00 €	183.000,00 €	183.000,00 €
ST	6130100	Onderhoud en herstelling installaties, machines, uitrusting	07500	SP1	SP			7.000,00 €	7.000,00 €	7.000,00 €	7.000,00 €	7.000,00 €	7.000,00 €
ST	6130100	Onderhoud en herstelling installaties, machines, uitrusting	08200	SP1	SP			9.000,00 €	9.000,00 €	9.000,00 €	9.000,00 €	9.000,00 €	9.000,00 €
ST	6130100	Onderhoud en herstelling installaties, machines, uitrusting	09840	SP1	SP			32.000,00 €	32.000,00 €	32.000,00 €	32.000,00 €	32.000,00 €	32.000,00 €
ST	6130100	Onderhoud en herstelling installaties, machines, uitrusting	09900	SP1	SP			9.680,00 €	9.680,00 €	9.680,00 €	9.680,00 €	9.680,00 €	9.680,00 €
ST	6130110	Afvalverwerkingskosten	01190	SP1	SP			11.000,00 €	11.000,00 €	11.000,00 €	11.000,00 €	11.000,00 €	11.000,00 €
ST	6130110	Afvalverwerkingskosten	01712	SP1	SP			300,00 €	300,00 €	300,00 €	300,00 €	300,00 €	300,00 €
ST	6130110	Afvalverwerkingskosten	03091	SP1	SP			120.000,00 €	120.000,00 €	120.000,00 €	120.000,00 €	120.000,00 €	120.000,00 €
ST	6130110	Afvalverwerkingskosten	07000	SP1	SP			220,00 €	220,00 €	220,00 €	220,00 €	220,00 €	220,00 €
ST	6130110	Afvalverwerkingskosten	07020	SP1	SP			150,00 €	150,00 €	150,00 €	150,00 €	150,00 €	150,00 €
ST	6130110	Afvalverwerkingskosten	07030	SP1	SP			1.000,00 €	1.000,00 €	1.000,00 €	1.000,00 €	1.000,00 €	1.000,00 €
ST	6130110	Afvalverwerkingskosten	07190	SP1	SP			8.200,00 €	8.200,00 €	8.200,00 €	8.200,00 €	8.200,00 €	8.200,00 €
ST	6130110	Afvalverwerkingskosten	07290	SP1	SP			51,00 €	51,00 €	51,00 €	51,00 €	51,00 €	51,00 €
ST	6130110	Afvalverwerkingskosten	07401	SP1	SP			400,00 €	400,00 €	400,00 €	400,00 €	400,00 €	400,00 €
ST	6130110	Afvalverwerkingskosten	07500	SP1	SP			900,00 €	900,00 €	900,00 €	900,00 €	900,00 €	900,00 €
ST	6130110	Afvalverwerkingskosten	08200	SP1	SP			1.000,00 €	1.000,00 €	1.000,00 €	1.000,00 €	1.000,00 €	1.000,00 €
ST	6130110	Afvalverwerkingskosten	09900	SP1	SP			2.500,00 €	2.500,00 €	2.500,00 €	2.500,00 €	2.500,00 €	2.500,00 €
ST	6130120	Aankoop materieel	01190	SP1	SP			75.000,00 €	75.000,00 €	75.000,00 €	75.000,00 €	75.000,00 €	75.000,00 €
ST	6130120	Aankoop materieel	06800	SP1	SP			25.000,00 €	25.000,00 €	25.000,00 €	25.000,00 €	25.000,00 €	25.000,00 €
ST	6130120	Aankoop materieel	07190	SP1	SP			10.000,00 €	10.000,00 €	10.000,00 €	10.000,00 €	10.000,00 €	10.000,00 €
ST	6130120	Aankoop materieel	08200	SP1	SP			35.000,00 €	35.000,00 €	35.000,00 €	35.000,00 €	35.000,00 €	35.000,00 €
ST	6130200	Onderhoud en herstelling meubilair en rollend materieel	01190	SP1	SP			40.000,00 €	40.000,00 €	40.000,00 €	40.000,00 €	40.000,00 €	40.000,00 €
ST	6130200	Onderhoud en herstelling meubilair en rollend materieel	02000	SP1	SP			95.000,00 €	95.000,00 €	95.000,00 €	95.000,00 €	95.000,00 €	95.000,00 €
ST	6130200	Onderhoud en herstelling meubilair en rollend materieel	03200	SP1	SP			15.000,00 €	15.000,00 €	15.000,00 €	15.000,00 €	15.000,00 €	15.000,00 €
ST	6130200	Onderhoud en herstelling meubilair en rollend materieel	04901	SP1	SP			1.000,00 €	1.000,00 €	1.000,00 €	1.000,00 €	1.000,00 €	1.000,00 €
ST	6130200	Onderhoud en herstelling meubilair en rollend materieel	06800	SP1	SP			8.500,00 €	8.500,00 €	8.500,00 €	8.500,00 €	8.500,00 €	8.500,00 €
ST	6130210	Brandstofvoertuigen	01190	SP1	SP			78.000,00 €	78.000,00 €	78.000,00 €	78.000,00 €	78.000,00 €	78.000,00 €

Entiteit	Rekening	Omschr. AR	Blitem	Actie- plan	Actie- project	Investerings- project	Subproject	2020	2021	2022	2023	2024	2025
ST	6130210	Brandstof voertuigen	06800	SP1				10.000,00 €	10.000,00 €	10.000,00 €	10.000,00 €	10.000,00 €	10.000,00 €
ST	6130300	Onderhoudsproducten	01190	SP1				17.000,00 €	17.000,00 €	17.000,00 €	17.000,00 €	17.000,00 €	17.000,00 €
ST	6130300	Onderhoudsproducten	07190	SP1				3.500,00 €	3.500,00 €	3.500,00 €	3.500,00 €	3.500,00 €	3.500,00 €
ST	6130300	Onderhoudsproducten	07401	SP1				5.500,00 €	5.500,00 €	5.500,00 €	5.500,00 €	5.500,00 €	5.500,00 €
ST	6130400	Sneeuwopruiming en ijzelbestrijding	02000	SP1				40.000,00 €	20.000,00 €	20.000,00 €	20.000,00 €	20.000,00 €	20.000,00 €
ST	6130800	Controle- en keuringsorganismen	01190	SP1				10.000,00 €	10.000,00 €	10.000,00 €	10.000,00 €	10.000,00 €	10.000,00 €
ST	6130800	Controle- en keuringsorganismen	01712	SP1				600,00 €	600,00 €	600,00 €	600,00 €	600,00 €	600,00 €
ST	6130800	Controle- en keuringsorganismen	04000	SP1				2.600,00 €	2.600,00 €	2.600,00 €	2.600,00 €	2.600,00 €	2.600,00 €
ST	6130800	Controle- en keuringsorganismen	04100	SP1				450,00 €	450,00 €	450,00 €	450,00 €	450,00 €	450,00 €
ST	6130800	Controle- en keuringsorganismen	05000	SP1				1.100,00 €	1.100,00 €	1.100,00 €	1.100,00 €	1.100,00 €	1.100,00 €
ST	6130800	Controle- en keuringsorganismen	05200	SP1				200,00 €	200,00 €	200,00 €	200,00 €	200,00 €	200,00 €
ST	6130800	Controle- en keuringsorganismen	06100	SP1				150,00 €	150,00 €	150,00 €	150,00 €	150,00 €	150,00 €
ST	6130800	Controle- en keuringsorganismen	06300	SP1				200,00 €	200,00 €	200,00 €	200,00 €	200,00 €	200,00 €
ST	6130800	Controle- en keuringsorganismen	07000	SP1				300,00 €	300,00 €	300,00 €	300,00 €	300,00 €	300,00 €
ST	6130800	Controle- en keuringsorganismen	07020	SP1				2.250,00 €	2.250,00 €	2.250,00 €	2.250,00 €	2.250,00 €	2.250,00 €
ST	6130800	Controle- en keuringsorganismen	07030	SP1				1.000,00 €	1.000,00 €	1.000,00 €	1.000,00 €	1.000,00 €	1.000,00 €
ST	6130800	Controle- en keuringsorganismen	07190	SP1				320,00 €	320,00 €	320,00 €	320,00 €	320,00 €	320,00 €
ST	6130800	Controle- en keuringsorganismen	07290	SP1				500,00 €	500,00 €	500,00 €	500,00 €	500,00 €	500,00 €
ST	6130800	Controle- en keuringsorganismen	07400	SP1				1.500,00 €	1.500,00 €	1.500,00 €	1.500,00 €	1.500,00 €	1.500,00 €
ST	6130800	Controle- en keuringsorganismen	07401	SP1				5.000,00 €	5.000,00 €	5.000,00 €	5.000,00 €	5.000,00 €	5.000,00 €
ST	6130800	Controle- en keuringsorganismen	07500	SP1				2.500,00 €	2.500,00 €	2.500,00 €	2.500,00 €	2.500,00 €	2.500,00 €
ST	6130800	Controle- en keuringsorganismen	09090	SP1				1.400,00 €	1.400,00 €	1.400,00 €	1.400,00 €	1.400,00 €	1.400,00 €
ST	6130910	Kosten aankoop maaltijdcheques	01190	SP1				8.600,00 €	8.600,00 €	8.600,00 €	8.600,00 €	8.600,00 €	8.600,00 €
ST	6130920	Inschrijvingsgeld Kunstacademie	08200	SP1				140.000,00 €	140.000,00 €	140.000,00 €	140.000,00 €	140.000,00 €	140.000,00 €
ST	6130950	Erelonen en gerechtskosten	01190	SP1				75.000,00 €	75.000,00 €	75.000,00 €	75.000,00 €	75.000,00 €	75.000,00 €
ST	6130950	Erelonen en gerechtskosten	01300	SP1				1.000,00 €	1.000,00 €	1.000,00 €	1.000,00 €	1.000,00 €	1.000,00 €
ST	6130950	Erelonen en gerechtskosten	03200	SP1				2.500,00 €	2.500,00 €	2.500,00 €	2.500,00 €	2.500,00 €	2.500,00 €
ST	6130950	Erelonen en gerechtskosten	04901	SP1				500,00 €	500,00 €	500,00 €	500,00 €	500,00 €	500,00 €
ST	6130950	Erelonen en gerechtskosten	06000	SP1				26.000,00 €	26.000,00 €	26.000,00 €	26.000,00 €	26.000,00 €	26.000,00 €
ST	6130950	Erelonen en gerechtskosten	06100	SP1				5.000,00 €	5.000,00 €	5.000,00 €	5.000,00 €	5.000,00 €	5.000,00 €
ST	6130950	Erelonen en gerechtskosten	09890	SP1				5.000,00 €	5.000,00 €	5.000,00 €	5.000,00 €	5.000,00 €	5.000,00 €
ST	6130950	Erelonen en gerechtskosten	09900	SP1				1.040,00 €	1.040,00 €	1.040,00 €	1.040,00 €	1.040,00 €	1.040,00 €
ST	6130990	Andere vergoedingen aan derden	01190	SP1				45.000,00 €	45.000,00 €	45.000,00 €	45.000,00 €	45.000,00 €	45.000,00 €
ST	6130990	Andere vergoedingen aan derden	01300	SP1				50,00 €	50,00 €	50,00 €	50,00 €	50,00 €	50,00 €
ST	6130990	Andere vergoedingen aan derden	01712	SP1				600,00 €	600,00 €	600,00 €	600,00 €	600,00 €	600,00 €
ST	6130990	Andere vergoedingen aan derden	02000	SP1				1.100,00 €	1.100,00 €	1.100,00 €	1.100,00 €	1.100,00 €	1.100,00 €
ST	6130990	Andere vergoedingen aan derden	02200	SP1				15.500,00 €	15.500,00 €	15.500,00 €	15.500,00 €	15.500,00 €	15.500,00 €
ST	6130990	Andere vergoedingen aan derden	03091	SP1				2.000,00 €	2.000,00 €	2.000,00 €	2.000,00 €	2.000,00 €	2.000,00 €
ST	6130990	Andere vergoedingen aan derden	03200	SP1				130.000,00 €	130.000,00 €	130.000,00 €	130.000,00 €	130.000,00 €	130.000,00 €
ST	6130990	Andere vergoedingen aan derden	04800	SP1				12.000,00 €	12.000,00 €	12.000,00 €	12.000,00 €	12.000,00 €	12.000,00 €
ST	6130990	Andere vergoedingen aan derden	04901	SP1				2.000,00 €	2.000,00 €	2.000,00 €	2.000,00 €	2.000,00 €	2.000,00 €
ST	6130990	Andere vergoedingen aan derden	05000	SP1				4.000,00 €	4.000,00 €	4.000,00 €	4.000,00 €	4.000,00 €	4.000,00 €
ST	6130990	Andere vergoedingen aan derden	05200	SP1				40.000,00 €	40.000,00 €	40.000,00 €	40.000,00 €	40.000,00 €	40.000,00 €
ST	6130990	Andere vergoedingen aan derden	06000	SP1				50,00 €	50,00 €	50,00 €	50,00 €	50,00 €	50,00 €
ST	6130990	Andere vergoedingen aan derden	06100	SP1				1.000,00 €	1.000,00 €	1.000,00 €	1.000,00 €	1.000,00 €	1.000,00 €

Entiteit	Rekening	Omschr. AR	Item	Actie	Actie- plan	Investerings- project	Subproject	2020	2021	2022	2023	2024	2025
ST	6130990	Andere vergoedingen aan derden	06290	SP1	SP			50,00 €	50,00 €	50,00 €	50,00 €	50,00 €	50,00 €
ST	6130990	Andere vergoedingen aan derden	06300	SP1	SP			765,00 €	765,00 €	765,00 €	765,00 €	765,00 €	765,00 €
ST	6130990	Andere vergoedingen aan derden	06800	SP1	SP			50,00 €	50,00 €	50,00 €	50,00 €	50,00 €	50,00 €
ST	6130990	Andere vergoedingen aan derden	07000	SP1	SP			33.000,00 €	33.000,00 €	33.000,00 €	33.000,00 €	33.000,00 €	33.000,00 €
ST	6130990	Andere vergoedingen aan derden	07020	SP1	SP			66.700,00 €	72.700,00 €	61.700,00 €	66.700,00 €	72.700,00 €	61.700,00 €
ST	6130990	Andere vergoedingen aan derden	07030	SP1	SP			24.270,00 €	24.270,00 €	24.270,00 €	24.270,00 €	24.270,00 €	24.270,00 €
ST	6130990	Andere vergoedingen aan derden	07190	SP1	SP			3.000,00 €	3.000,00 €	3.000,00 €	3.000,00 €	3.000,00 €	3.000,00 €
ST	6130990	Andere vergoedingen aan derden	07192	SP1	SP			1.200,00 €	1.200,00 €	1.200,00 €	1.200,00 €	1.200,00 €	1.200,00 €
ST	6130990	Andere vergoedingen aan derden	07193	SP1	SP			85.000,00 €	85.000,00 €	85.000,00 €	85.000,00 €	85.000,00 €	85.000,00 €
ST	6130990	Andere vergoedingen aan derden	07196	SP1	SP			1.500,00 €	1.500,00 €	1.500,00 €	1.500,00 €	1.500,00 €	1.500,00 €
ST	6130990	Andere vergoedingen aan derden	07390	SP1	SP			50,00 €	50,00 €	50,00 €	50,00 €	50,00 €	50,00 €
ST	6130990	Andere vergoedingen aan derden	07400	SP1	SP			63.800,00 €	63.800,00 €	63.800,00 €	63.800,00 €	63.800,00 €	63.800,00 €
ST	6130990	Andere vergoedingen aan derden	07401	SP1	SP			1.000,00 €	1.000,00 €	1.000,00 €	1.000,00 €	1.000,00 €	1.000,00 €
ST	6130990	Andere vergoedingen aan derden	07500	SP1	SP			80.000,00 €	80.000,00 €	80.000,00 €	80.000,00 €	80.000,00 €	80.000,00 €
ST	6130990	Andere vergoedingen aan derden	07900	SP1	SP			13.700,00 €	13.700,00 €	13.700,00 €	13.700,00 €	13.700,00 €	13.700,00 €
ST	6130990	Andere vergoedingen aan derden	08200	SP1	SP			6.000,00 €	20.000,00 €	6.000,00 €	6.000,00 €	20.000,00 €	6.000,00 €
ST	6130990	Andere vergoedingen aan derden	09020	SP1	SP			2.550,00 €	2.550,00 €	2.550,00 €	2.550,00 €	2.550,00 €	2.550,00 €
ST	6130990	Andere vergoedingen aan derden	09433	SP1	SP			50,00 €	50,00 €	50,00 €	50,00 €	50,00 €	50,00 €
ST	6130990	Andere vergoedingen aan derden	09434	SP1	SP			50,00 €	50,00 €	50,00 €	50,00 €	50,00 €	50,00 €
ST	6130990	Andere vergoedingen aan derden	09450	SP1	SP			42,00 €	42,00 €	42,00 €	42,00 €	42,00 €	42,00 €
ST	6130990	Andere vergoedingen aan derden	09510	SP1	SP			30,00 €	30,00 €	30,00 €	30,00 €	30,00 €	30,00 €
ST	6140100	Dienstverplaatsingen	01190	SP1	SP			11.366,93 €	11.255,88 €	11.268,68 €	11.281,72 €	11.294,99 €	11.309,07 €
ST	6140100	Dienstverplaatsingen	08200	SP1	SP			93,35 €	93,35 €	93,35 €	93,35 €	93,35 €	93,35 €
ST	6140200	Kosten externe cursussen, opleidingen, vergaderingen	01190	SP1	SP			45.000,00 €	45.000,00 €	45.000,00 €	45.000,00 €	45.000,00 €	45.000,00 €
ST	6140300	Kosten van brandbeveiliging en signalisatie	01190	SP1	SP			2.500,00 €	2.500,00 €	2.500,00 €	2.500,00 €	2.500,00 €	2.500,00 €
ST	6140300	Kosten van brandbeveiliging en signalisatie	01712	SP1	SP			300,00 €	300,00 €	300,00 €	300,00 €	300,00 €	300,00 €
ST	6140300	Kosten van brandbeveiliging en signalisatie	03091	SP1	SP			300,00 €	300,00 €	300,00 €	300,00 €	300,00 €	300,00 €
ST	6140300	Kosten van brandbeveiliging en signalisatie	04100	SP1	SP			900,00 €	900,00 €	900,00 €	900,00 €	900,00 €	900,00 €
ST	6140300	Kosten van brandbeveiliging en signalisatie	05200	SP1	SP			100,00 €	100,00 €	100,00 €	100,00 €	100,00 €	100,00 €
ST	6140300	Kosten van brandbeveiliging en signalisatie	07000	SP1	SP			306,00 €	306,00 €	306,00 €	306,00 €	306,00 €	306,00 €
ST	6140300	Kosten van brandbeveiliging en signalisatie	07020	SP1	SP			900,00 €	900,00 €	900,00 €	900,00 €	900,00 €	900,00 €
ST	6140300	Kosten van brandbeveiliging en signalisatie	07030	SP1	SP			510,00 €	510,00 €	510,00 €	510,00 €	510,00 €	510,00 €
ST	6140300	Kosten van brandbeveiliging en signalisatie	07190	SP1	SP			600,00 €	600,00 €	600,00 €	600,00 €	600,00 €	600,00 €
ST	6140300	Kosten van brandbeveiliging en signalisatie	07191	SP1	SP			400,00 €	400,00 €	400,00 €	400,00 €	400,00 €	400,00 €
ST	6140300	Kosten van brandbeveiliging en signalisatie	07290	SP1	SP			2.100,00 €	2.100,00 €	2.100,00 €	2.100,00 €	2.100,00 €	2.100,00 €
ST	6140300	Kosten van brandbeveiliging en signalisatie	07400	SP1	SP			640,00 €	640,00 €	640,00 €	640,00 €	640,00 €	640,00 €
ST	6140300	Kosten van brandbeveiliging en signalisatie	07401	SP1	SP			320,00 €	320,00 €	320,00 €	320,00 €	320,00 €	320,00 €
ST	6140300	Kosten van brandbeveiliging en signalisatie	07500	SP1	SP			255,00 €	255,00 €	255,00 €	255,00 €	255,00 €	255,00 €
ST	6140300	Kosten van brandbeveiliging en signalisatie	09090	SP1	SP			300,00 €	300,00 €	300,00 €	300,00 €	300,00 €	300,00 €
ST	6140400	Telefoon	01000	SP1	SP			1.200,00 €	1.200,00 €	1.200,00 €	1.200,00 €	1.200,00 €	1.200,00 €
ST	6140400	Telefoon	01190	SP1	SP			48.000,00 €	48.000,00 €	48.000,00 €	48.000,00 €	48.000,00 €	48.000,00 €
ST	6140400	Telefoon	03091	SP1	SP			1.020,00 €	1.020,00 €	1.020,00 €	1.020,00 €	1.020,00 €	1.020,00 €
ST	6140400	Telefoon	04901	SP1	SP			11.300,00 €	11.300,00 €	11.300,00 €	11.300,00 €	11.300,00 €	11.300,00 €
ST	6140400	Telefoon	06300	SP1	SP			600,00 €	600,00 €	600,00 €	600,00 €	600,00 €	600,00 €
ST	6140400	Telefoon	07000	SP1	SP			1.000,00 €	1.000,00 €	1.000,00 €	1.000,00 €	1.000,00 €	1.000,00 €

Entiteit	Rekening	Omschr. AR	BlItem	Actie	Actie- plan	Investerings- project	Subproject	2020	2021	2022	2023	2024	2025
ST	6140400	Telefoon	07020	SP1	SP			2.300,00 €	2.300,00 €	2.300,00 €	2.300,00 €	2.300,00 €	2.300,00 €
ST	6140400	Telefoon	07030	SP1	SP			612,00 €	612,00 €	612,00 €	612,00 €	612,00 €	612,00 €
ST	6140400	Telefoon	07190	SP1	SP			1.500,00 €	1.500,00 €	1.500,00 €	1.500,00 €	1.500,00 €	1.500,00 €
ST	6140400	Telefoon	07290	SP1	SP			1.180,00 €	1.180,00 €	1.180,00 €	1.180,00 €	1.180,00 €	1.180,00 €
ST	6140400	Telefoon	07401	SP1	SP			600,00 €	600,00 €	600,00 €	600,00 €	600,00 €	600,00 €
ST	6140400	Telefoon	07500	SP1	SP			2.600,00 €	2.600,00 €	2.600,00 €	2.600,00 €	2.600,00 €	2.600,00 €
ST	6140400	Telefoon	08200	SP1	SP			3.800,00 €	3.800,00 €	3.800,00 €	3.800,00 €	3.800,00 €	3.800,00 €
ST	6140500	Bureelbenodigdigheden	01000	SP1	SP			500,00 €	500,00 €	500,00 €	500,00 €	500,00 €	500,00 €
ST	6140500	Bureelbenodigdigheden	01190	SP1	SP			25.000,00 €	25.000,00 €	25.000,00 €	25.000,00 €	25.000,00 €	25.000,00 €
ST	6140500	Bureelbenodigdigheden	03200	SP1	SP			1.000,00 €	1.000,00 €	1.000,00 €	1.000,00 €	1.000,00 €	1.000,00 €
ST	6140500	Bureelbenodigdigheden	04901	SP1	SP			500,00 €	500,00 €	500,00 €	500,00 €	500,00 €	500,00 €
ST	6140500	Bureelbenodigdigheden	05000	SP1	SP			500,00 €	500,00 €	500,00 €	500,00 €	500,00 €	500,00 €
ST	6140500	Bureelbenodigdigheden	05200	SP1	SP			1.500,00 €	1.500,00 €	1.500,00 €	1.500,00 €	1.500,00 €	1.500,00 €
ST	6140500	Bureelbenodigdigheden	06000	SP1	SP			1.000,00 €	1.000,00 €	1.000,00 €	1.000,00 €	1.000,00 €	1.000,00 €
ST	6140500	Bureelbenodigdigheden	07000	SP1	SP			500,00 €	500,00 €	500,00 €	500,00 €	500,00 €	500,00 €
ST	6140500	Bureelbenodigdigheden	07020	SP1	SP			500,00 €	500,00 €	500,00 €	500,00 €	500,00 €	500,00 €
ST	6140500	Bureelbenodigdigheden	07030	SP1	SP			4.000,00 €	4.000,00 €	4.000,00 €	4.000,00 €	4.000,00 €	4.000,00 €
ST	6140500	Bureelbenodigdigheden	07400	SP1	SP			1.500,00 €	1.500,00 €	1.500,00 €	1.500,00 €	1.500,00 €	1.500,00 €
ST	6140500	Bureelbenodigdigheden	07401	SP1	SP			600,00 €	600,00 €	600,00 €	600,00 €	600,00 €	600,00 €
ST	6140500	Bureelbenodigdigheden	07500	SP1	SP			1.500,00 €	1.500,00 €	1.500,00 €	1.500,00 €	1.500,00 €	1.500,00 €
ST	6140500	Bureelbenodigdigheden	08200	SP1	SP			4.000,00 €	4.000,00 €	4.000,00 €	4.000,00 €	4.000,00 €	4.000,00 €
ST	6140500	Bureelbenodigdigheden	09020	SP1	SP			250,00 €	250,00 €	250,00 €	250,00 €	250,00 €	250,00 €
ST	6140510	Drukwerken	01190	SP1	SP			50.000,00 €	50.000,00 €	50.000,00 €	50.000,00 €	50.000,00 €	50.000,00 €
ST	6140510	Drukwerken	03200	SP1	SP			2.800,00 €	2.800,00 €	2.800,00 €	2.800,00 €	2.800,00 €	2.800,00 €
ST	6140510	Drukwerken	04901	SP1	SP			2.500,00 €	2.500,00 €	2.500,00 €	2.500,00 €	2.500,00 €	2.500,00 €
ST	6140510	Drukwerken	05000	SP1	SP			9.000,00 €	9.000,00 €	9.000,00 €	9.000,00 €	9.000,00 €	9.000,00 €
ST	6140510	Drukwerken	05200	SP1	SP			20.000,00 €	20.000,00 €	20.000,00 €	20.000,00 €	20.000,00 €	20.000,00 €
ST	6140510	Drukwerken	06000	SP1	SP			2.000,00 €	2.000,00 €	2.000,00 €	2.000,00 €	2.000,00 €	2.000,00 €
ST	6140510	Drukwerken	07000	SP1	SP			2.000,00 €	2.000,00 €	2.000,00 €	2.000,00 €	2.000,00 €	2.000,00 €
ST	6140510	Drukwerken	07020	SP1	SP			10.000,00 €	12.000,00 €	9.000,00 €	10.000,00 €	12.000,00 €	9.000,00 €
ST	6140510	Drukwerken	07030	SP1	SP			15.000,00 €	15.000,00 €	15.000,00 €	15.000,00 €	15.000,00 €	15.000,00 €
ST	6140510	Drukwerken	07190	SP1	SP			2.000,00 €	2.000,00 €	2.000,00 €	2.000,00 €	2.000,00 €	2.000,00 €
ST	6140510	Drukwerken	07290	SP1	SP			0,00 €	500,00 €	0,00 €	0,00 €	0,00 €	0,00 €
ST	6140510	Drukwerken	07400	SP1	SP			12.000,00 €	12.000,00 €	12.000,00 €	12.000,00 €	12.000,00 €	12.000,00 €
ST	6140510	Drukwerken	07401	SP1	SP			455,00 €	455,00 €	455,00 €	455,00 €	455,00 €	455,00 €
ST	6140510	Drukwerken	07500	SP1	SP			8.000,00 €	8.000,00 €	8.000,00 €	8.000,00 €	8.000,00 €	8.000,00 €
ST	6140510	Drukwerken	08200	SP1	SP			2.500,00 €	2.500,00 €	2.500,00 €	2.500,00 €	2.500,00 €	2.500,00 €
ST	6140510	Drukwerken	09020	SP1	SP			1.000,00 €	1.000,00 €	1.000,00 €	1.000,00 €	1.000,00 €	1.000,00 €
ST	6140550	Informaticakosten	01000	SP1	SP			10.250,00 €	10.250,00 €	10.250,00 €	10.250,00 €	10.250,00 €	10.250,00 €
ST	6140550	Informaticakosten	01190	SP1	SP			440.000,00 €	460.000,00 €	480.000,00 €	500.000,00 €	520.000,00 €	540.000,00 €
ST	6140550	Informaticakosten	03091	SP1	SP			5.000,00 €	5.000,00 €	5.000,00 €	5.000,00 €	5.000,00 €	5.000,00 €
ST	6140550	Informaticakosten	03200	SP1	SP			4.500,00 €	4.500,00 €	4.500,00 €	4.500,00 €	4.500,00 €	4.500,00 €
ST	6140550	Informaticakosten	05200	SP1	SP			5.500,00 €	5.500,00 €	5.500,00 €	5.500,00 €	5.500,00 €	5.500,00 €
ST	6140550	Informaticakosten	06000	SP1	SP			24.000,00 €	24.000,00 €	24.000,00 €	24.000,00 €	24.000,00 €	24.000,00 €
ST	6140550	Informaticakosten	07020	SP1	SP			5.000,00 €	5.000,00 €	5.000,00 €	5.000,00 €	5.000,00 €	5.000,00 €

Entiteit	Rekening	Omschr. AR	Item	Actie	Actie- plan	Investerings- project	Subproject	2020	2021	2022	2023	2024	2025
ST	6140550	Informaticakosten	07030	SP1	SP			29.000,00 €	29.000,00 €	29.000,00 €	29.000,00 €	29.000,00 €	29.000,00 €
ST	6140550	Informaticakosten	07290	SP1	SP			950,00 €	950,00 €	950,00 €	950,00 €	950,00 €	950,00 €
ST	6140550	Informaticakosten	07400	SP1	SP			5.000,00 €	5.000,00 €	5.000,00 €	5.000,00 €	5.000,00 €	5.000,00 €
ST	6140550	Informaticakosten	07500	SP1	SP			5.000,00 €	5.000,00 €	5.000,00 €	5.000,00 €	5.000,00 €	5.000,00 €
ST	6140550	Informaticakosten	08200	SP1	SP			15.000,00 €	15.000,00 €	15.000,00 €	15.000,00 €	15.000,00 €	15.000,00 €
ST	6140550	Informaticakosten	09020	SP1	SP			5.000,00 €	5.000,00 €	5.000,00 €	5.000,00 €	5.000,00 €	5.000,00 €
ST	6140600	Documentatie, abonnements	01000	SP1	SP			1.500,00 €	1.500,00 €	1.500,00 €	1.500,00 €	1.500,00 €	1.500,00 €
ST	6140600	Documentatie, abonnements	01190	SP1	SP			25.000,00 €	25.000,00 €	25.000,00 €	25.000,00 €	25.000,00 €	25.000,00 €
ST	6140600	Documentatie, abonnements	03200	SP1	SP			300,00 €	300,00 €	300,00 €	300,00 €	300,00 €	300,00 €
ST	6140600	Documentatie, abonnements	04901	SP1	SP			300,00 €	300,00 €	300,00 €	300,00 €	300,00 €	300,00 €
ST	6140600	Documentatie, abonnements	05000	SP1	SP			900,00 €	900,00 €	900,00 €	900,00 €	900,00 €	900,00 €
ST	6140600	Documentatie, abonnements	05200	SP1	SP			100,00 €	100,00 €	100,00 €	100,00 €	100,00 €	100,00 €
ST	6140600	Documentatie, abonnements	06000	SP1	SP			250,00 €	250,00 €	250,00 €	250,00 €	250,00 €	250,00 €
ST	6140600	Documentatie, abonnements	07000	SP1	SP			250,00 €	250,00 €	250,00 €	250,00 €	250,00 €	250,00 €
ST	6140600	Documentatie, abonnements	07030	SP1	SP			2.500,00 €	2.500,00 €	2.500,00 €	2.500,00 €	2.500,00 €	2.500,00 €
ST	6140600	Documentatie, abonnements	07290	SP1	SP			300,00 €	300,00 €	300,00 €	300,00 €	300,00 €	300,00 €
ST	6140600	Documentatie, abonnements	07400	SP1	SP			750,00 €	750,00 €	750,00 €	750,00 €	750,00 €	750,00 €
ST	6140600	Documentatie, abonnements	07401	SP1	SP			100,00 €	100,00 €	100,00 €	100,00 €	100,00 €	100,00 €
ST	6140600	Documentatie, abonnements	07500	SP1	SP			100,00 €	100,00 €	100,00 €	100,00 €	100,00 €	100,00 €
ST	6140600	Documentatie, abonnements	08200	SP1	SP			500,00 €	500,00 €	500,00 €	500,00 €	500,00 €	500,00 €
ST	6140600	Documentatie, abonnements	09020	SP1	SP			250,00 €	250,00 €	250,00 €	250,00 €	250,00 €	250,00 €
ST	6140600	Documentatie, abonnements	09090	SP1	SP			1.000,00 €	1.000,00 €	1.000,00 €	1.000,00 €	1.000,00 €	1.000,00 €
ST	6140650	Verzendingskosten	01190	SP1	SP			80.000,00 €	80.000,00 €	80.000,00 €	80.000,00 €	80.000,00 €	80.000,00 €
ST	6140700	Aankoop, onderhoud, huur kleding	01190	SP1	SP			35.000,00 €	35.000,00 €	35.000,00 €	35.000,00 €	35.000,00 €	35.000,00 €
ST	6140700	Aankoop, onderhoud, huur kleding	04901	SP1	SP			1.000,00 €	1.000,00 €	1.000,00 €	1.000,00 €	1.000,00 €	1.000,00 €
ST	6140700	Aankoop, onderhoud, huur kleding	07400	SP1	SP			2.000,00 €	2.000,00 €	2.000,00 €	2.000,00 €	2.000,00 €	2.000,00 €
ST	6140700	Aankoop, onderhoud, huur kleding	07401	SP1	SP			1.450,00 €	1.450,00 €	1.450,00 €	1.450,00 €	1.450,00 €	1.450,00 €
ST	6140700	Aankoop, onderhoud, huur kleding	07500	SP1	SP			800,00 €	800,00 €	800,00 €	800,00 €	800,00 €	800,00 €
ST	6140800	Huur overig materieel	01190	SP1	SP			100.000,00 €	100.000,00 €	100.000,00 €	100.000,00 €	100.000,00 €	100.000,00 €
ST	6140800	Huur overig materieel	02000	SP1	SP			5.000,00 €	5.000,00 €	5.000,00 €	5.000,00 €	5.000,00 €	5.000,00 €
ST	6140800	Huur overig materieel	06800	SP1	SP			5.000,00 €	5.000,00 €	5.000,00 €	5.000,00 €	5.000,00 €	5.000,00 €
ST	6140800	Huur overig materieel	07000	SP1	SP			1.000,00 €	1.000,00 €	1.000,00 €	1.000,00 €	1.000,00 €	1.000,00 €
ST	6140800	Huur overig materieel	07020	SP1	SP			10.000,00 €	11.500,00 €	9.500,00 €	10.000,00 €	11.500,00 €	9.500,00 €
ST	6140800	Huur overig materieel	07030	SP1	SP			1.000,00 €	1.000,00 €	1.000,00 €	1.000,00 €	1.000,00 €	1.000,00 €
ST	6140800	Huur overig materieel	07190	SP1	SP			3.000,00 €	3.000,00 €	3.000,00 €	3.000,00 €	3.000,00 €	3.000,00 €
ST	6140800	Huur overig materieel	07191	SP1	SP			2.000,00 €	2.000,00 €	2.000,00 €	2.000,00 €	2.000,00 €	2.000,00 €
ST	6140800	Huur overig materieel	07193	SP1	SP			1.000,00 €	1.000,00 €	1.000,00 €	1.000,00 €	1.000,00 €	1.000,00 €
ST	6140800	Huur overig materieel	07194	SP1	SP			30.000,00 €	30.000,00 €	30.000,00 €	30.000,00 €	30.000,00 €	30.000,00 €
ST	6140800	Huur overig materieel	07196	SP1	SP			521,00 €	521,00 €	521,00 €	521,00 €	521,00 €	521,00 €
ST	6140800	Huur overig materieel	07400	SP1	SP			3.000,00 €	3.000,00 €	3.000,00 €	3.000,00 €	3.000,00 €	3.000,00 €
ST	6140800	Huur overig materieel	07401	SP1	SP			3.600,00 €	3.600,00 €	3.600,00 €	3.600,00 €	3.600,00 €	3.600,00 €
ST	6140800	Huur overig materieel	07500	SP1	SP			3.000,00 €	3.000,00 €	3.000,00 €	3.000,00 €	3.000,00 €	3.000,00 €
ST	6140800	Huur overig materieel	08200	SP1	SP			500,00 €	500,00 €	500,00 €	500,00 €	500,00 €	500,00 €
ST	6140800	Huur overig materieel	09020	SP1	SP			700,00 €	700,00 €	700,00 €	700,00 €	700,00 €	700,00 €
ST	6140900	Receptie- en representatiekosten	01000	SP1	SP			6.000,00 €	6.000,00 €	6.000,00 €	6.000,00 €	6.000,00 €	6.000,00 €

Entiteit	Rekening	Omschr. AR	Blitem	Actie- plan	Actie- project	Investerings- project	Subproject	2020	2021	2022	2023	2024	2025
ST	6140900	Receptie- en representatiekosten	01190	SP1	SP			48.000,00 €	48.000,00 €	48.000,00 €	48.000,00 €	48.000,00 €	48.000,00 €
ST	6140900	Receptie- en representatiekosten	03200	SP1	SP			250,00 €	250,00 €	250,00 €	250,00 €	250,00 €	250,00 €
ST	6140900	Receptie- en representatiekosten	04901	SP1	SP			1.000,00 €	1.000,00 €	1.000,00 €	1.000,00 €	1.000,00 €	1.000,00 €
ST	6140900	Receptie- en representatiekosten	05000	SP1	SP			4.500,00 €	4.500,00 €	4.500,00 €	4.500,00 €	4.500,00 €	4.500,00 €
ST	6140900	Receptie- en representatiekosten	05200	SP1	SP			6.500,00 €	6.500,00 €	6.500,00 €	6.500,00 €	6.500,00 €	6.500,00 €
ST	6140900	Receptie- en representatiekosten	06000	SP1	SP			1.000,00 €	1.000,00 €	1.000,00 €	1.000,00 €	1.000,00 €	1.000,00 €
ST	6140900	Receptie- en representatiekosten	07020	SP1	SP			1.500,00 €	1.500,00 €	1.500,00 €	1.500,00 €	1.500,00 €	1.500,00 €
ST	6140900	Receptie- en representatiekosten	07030	SP1	SP			10.000,00 €	10.000,00 €	10.000,00 €	10.000,00 €	10.000,00 €	10.000,00 €
ST	6140900	Receptie- en representatiekosten	07190	SP1	SP			10.000,00 €	10.000,00 €	10.000,00 €	10.000,00 €	10.000,00 €	10.000,00 €
ST	6140900	Receptie- en representatiekosten	07191	SP1	SP			10.000,00 €	10.000,00 €	10.000,00 €	10.000,00 €	10.000,00 €	10.000,00 €
ST	6140900	Receptie- en representatiekosten	07192	SP1	SP			2.500,00 €	2.500,00 €	2.500,00 €	2.500,00 €	2.500,00 €	2.500,00 €
ST	6140900	Receptie- en representatiekosten	07193	SP1	SP			650,00 €	650,00 €	650,00 €	650,00 €	650,00 €	650,00 €
ST	6140900	Receptie- en representatiekosten	07194	SP1	SP			25.000,00 €	25.000,00 €	25.000,00 €	25.000,00 €	25.000,00 €	25.000,00 €
ST	6140900	Receptie- en representatiekosten	07196	SP1	SP			425,00 €	425,00 €	425,00 €	425,00 €	425,00 €	425,00 €
ST	6140900	Receptie- en representatiekosten	07290	SP1	SP			6.250,00 €	6.700,00 €	1.700,00 €	1.700,00 €	1.700,00 €	1.700,00 €
ST	6140900	Receptie- en representatiekosten	07400	SP1	SP			5.000,00 €	5.000,00 €	5.000,00 €	5.000,00 €	5.000,00 €	5.000,00 €
ST	6140900	Receptie- en representatiekosten	07401	SP1	SP			500,00 €	500,00 €	500,00 €	500,00 €	500,00 €	500,00 €
ST	6140900	Receptie- en representatiekosten	08200	SP1	SP			4.000,00 €	4.000,00 €	4.000,00 €	4.000,00 €	4.000,00 €	4.000,00 €
ST	6140900	Receptie- en representatiekosten	09020	SP1	SP			450,00 €	450,00 €	450,00 €	450,00 €	450,00 €	450,00 €
ST	6141200	Lidgelden	01190	SP1	SP			23.000,00 €	23.000,00 €	23.000,00 €	23.000,00 €	23.000,00 €	23.000,00 €
ST	6141200	Lidgelden	05000	SP1	SP			300,00 €	300,00 €	300,00 €	300,00 €	300,00 €	300,00 €
ST	6141200	Lidgelden	05200	SP1	SP			5.500,00 €	5.500,00 €	5.500,00 €	5.500,00 €	5.500,00 €	5.500,00 €
ST	6141200	Lidgelden	06000	SP1	SP			600,00 €	600,00 €	600,00 €	600,00 €	600,00 €	600,00 €
ST	6141200	Lidgelden	07290	SP1	SP			150,00 €	150,00 €	150,00 €	150,00 €	150,00 €	150,00 €
ST	6141200	Lidgelden	07400	SP1	SP			850,00 €	850,00 €	850,00 €	850,00 €	850,00 €	850,00 €
ST	6141200	Lidgelden	07401	SP1	SP			600,00 €	600,00 €	600,00 €	600,00 €	600,00 €	600,00 €
ST	6141200	Lidgelden	07500	SP1	SP			500,00 €	500,00 €	500,00 €	500,00 €	500,00 €	500,00 €
ST	6141200	Lidgelden	08200	SP1	SP			600,00 €	600,00 €	600,00 €	600,00 €	600,00 €	600,00 €
ST	6141200	Lidgelden	09090	SP1	SP			3.200,00 €	3.200,00 €	3.200,00 €	3.200,00 €	3.200,00 €	3.200,00 €
ST	6141200	Lidgelden	09890	SP1	SP			875,00 €	875,00 €	875,00 €	875,00 €	875,00 €	875,00 €
ST	6141500	Kosten inrichten examens	01190	SP1	SP			50.000,00 €	50.000,00 €	50.000,00 €	50.000,00 €	50.000,00 €	50.000,00 €
ST	6160100	Kosten voor uitstappen, schoolreizen	05200	SP1	SP			1.000,00 €	1.000,00 €	1.000,00 €	1.000,00 €	1.000,00 €	1.000,00 €
ST	6160100	Kosten voor uitstappen, schoolreizen	07400	SP1	SP			3.500,00 €	3.500,00 €	3.500,00 €	3.500,00 €	3.500,00 €	3.500,00 €
ST	6160100	Kosten voor uitstappen, schoolreizen	08200	SP1	SP			2.000,00 €	2.000,00 €	2.000,00 €	2.000,00 €	2.000,00 €	2.000,00 €
ST	6160400	Andere technische kosten	01000	SP1	SP			1.000,00 €	1.000,00 €	1.000,00 €	1.000,00 €	1.000,00 €	1.000,00 €
ST	6160400	Andere technische kosten	01190	SP1	SP			9.600,00 €	9.600,00 €	9.600,00 €	9.600,00 €	9.600,00 €	9.600,00 €
ST	6160400	Andere technische kosten	01712	SP1	SP			500,00 €	500,00 €	500,00 €	500,00 €	500,00 €	500,00 €
ST	6160400	Andere technische kosten	03091	SP1	SP			2.000,00 €	2.000,00 €	2.000,00 €	2.000,00 €	2.000,00 €	2.000,00 €
ST	6160400	Andere technische kosten	03100	SP1	SP			306,00 €	306,00 €	306,00 €	306,00 €	306,00 €	306,00 €
ST	6160400	Andere technische kosten	03200	SP1	SP			5.000,00 €	5.000,00 €	5.000,00 €	5.000,00 €	5.000,00 €	5.000,00 €
ST	6160400	Andere technische kosten	04901	SP1	SP			750,00 €	750,00 €	750,00 €	750,00 €	750,00 €	750,00 €
ST	6160400	Andere technische kosten	05000	SP1	SP			400,00 €	400,00 €	400,00 €	400,00 €	400,00 €	400,00 €
ST	6160400	Andere technische kosten	05200	SP1	SP			30.000,00 €	10.000,00 €	10.000,00 €	10.000,00 €	10.000,00 €	10.000,00 €
ST	6160400	Andere technische kosten	06100	SP1	SP			80.000,00 €	80.000,00 €	80.000,00 €	80.000,00 €	80.000,00 €	80.000,00 €
ST	6160400	Andere technische kosten	06800	SP1	SP			500,00 €	500,00 €	500,00 €	500,00 €	500,00 €	500,00 €

Entiteit	Rekening	Omschr. AR	Item	Actie- plan	Actie- project	Investerings- project	Subproject	2020	2021	2022	2023	2024	2025
ST	6160400	Andere technische kosten	07000	SP1				2.000,00 €	2.000,00 €	2.000,00 €	2.000,00 €	2.000,00 €	2.000,00 €
ST	6160400	Andere technische kosten	07020	SP1				19.000,00 €	19.000,00 €	19.000,00 €	19.000,00 €	19.000,00 €	19.000,00 €
ST	6160400	Andere technische kosten	07030	SP1				110.000,00 €	110.000,00 €	110.000,00 €	110.000,00 €	110.000,00 €	110.000,00 €
ST	6160400	Andere technische kosten	07190	SP1				10.000,00 €	10.000,00 €	10.000,00 €	10.000,00 €	10.000,00 €	10.000,00 €
ST	6160400	Andere technische kosten	07191	SP1				4.500,00 €	4.500,00 €	4.500,00 €	4.500,00 €	4.500,00 €	4.500,00 €
ST	6160400	Andere technische kosten	07193	SP1				500,00 €	500,00 €	500,00 €	500,00 €	500,00 €	500,00 €
ST	6160400	Andere technische kosten	07290	SP1				2.500,00 €	2.000,00 €	2.000,00 €	1.500,00 €	1.500,00 €	1.500,00 €
ST	6160400	Andere technische kosten	07400	SP1				15.400,00 €	15.400,00 €	15.400,00 €	15.400,00 €	15.400,00 €	15.400,00 €
ST	6160400	Andere technische kosten	07401	SP1				10.000,00 €	10.000,00 €	10.000,00 €	10.000,00 €	10.000,00 €	10.000,00 €
ST	6160400	Andere technische kosten	07500	SP1				50.000,00 €	50.000,00 €	50.000,00 €	50.000,00 €	50.000,00 €	50.000,00 €
ST	6160400	Andere technische kosten	08200	SP1				15.000,00 €	15.000,00 €	15.000,00 €	15.000,00 €	15.000,00 €	15.000,00 €
ST	6160400	Andere technische kosten	09020	SP1				2.000,00 €	2.000,00 €	2.000,00 €	2.000,00 €	2.000,00 €	2.000,00 €
ST	6160400	Andere technische kosten	09890	SP1				8.600,00 €	8.600,00 €	8.600,00 €	8.600,00 €	8.600,00 €	8.600,00 €
ST	6160500	Andere administratiekosten	00200	SP1				59.485,24 €	60.080,09 €	60.680,89 €	61.287,70 €	61.900,58 €	62.519,59 €
ST	6160500	Andere administratiekosten	01190	SP1				56.000,00 €	56.000,00 €	56.000,00 €	56.000,00 €	56.000,00 €	56.000,00 €
ST	6160500	Andere administratiekosten	01300	SP1				0,00 €	0,00 €	0,00 €	0,00 €	40.000,00 €	0,00 €
ST	6160500	Andere administratiekosten	03200	SP1				3.000,00 €	3.000,00 €	3.000,00 €	3.000,00 €	3.000,00 €	3.000,00 €
ST	6160500	Andere administratiekosten	05200	SP1				2.000,00 €	2.000,00 €	2.000,00 €	2.000,00 €	2.000,00 €	2.000,00 €
ST	6160500	Andere administratiekosten	07030	SP1				100,00 €	100,00 €	100,00 €	100,00 €	100,00 €	100,00 €
ST	6200000	Bezold. en rechtstr. soc. voordelen - politiek personeel	01000	SP1				376.500,23 €	383.935,86 €	391.520,52 €	399.232,86 €	407.094,65 €	415.126,36 €
ST	6200100	Presentiegeld raadsleden	01000	SP1				34.713,45 €	34.713,45 €	34.713,45 €	34.713,45 €	34.713,45 €	34.713,45 €
ST	6200100	Presentiegeld raadsleden	03200	SP1				2.566,08 €	2.566,08 €	2.566,08 €	2.566,08 €	2.566,08 €	2.566,08 €
ST	6201000	Bezold. en rechtstr. soc. voordelen - vastbenoemd personeel	01190	SP1				378.829,62 €	407.717,51 €	420.728,55 €	433.548,88 €	446.627,28 €	459.079,26 €
ST	6201000	Bezold. en rechtstr. soc. voordelen - vastbenoemd personeel	01300	SP1				1.693.123,90 €	1.768.862,77 €	1.836.301,47 €	1.885.750,58 €	1.930.711,75 €	1.982.985,41 €
ST	6201000	Bezold. en rechtstr. soc. voordelen - vastbenoemd personeel	02000	SP1				524.325,68 €	545.248,98 €	558.060,88 €	571.604,56 €	585.908,99 €	599.937,98 €
ST	6201000	Bezold. en rechtstr. soc. voordelen - vastbenoemd personeel	03200	SP1				209.439,61 €	210.647,87 €	215.631,70 €	221.039,48 €	225.379,19 €	229.813,40 €
ST	6201000	Bezold. en rechtstr. soc. voordelen - vastbenoemd personeel	05000	SP1				82.233,11 €	84.625,83 €	87.821,45 €	90.357,26 €	93.994,95 €	96.421,21 €
ST	6201000	Bezold. en rechtstr. soc. voordelen - vastbenoemd personeel	05200	SP1				132.494,01 €	135.594,83 €	138.895,56 €	142.144,20 €	145.866,24 €	149.505,75 €
ST	6201000	Bezold. en rechtstr. soc. voordelen - vastbenoemd personeel	06000	SP1				286.109,80 €	294.588,29 €	301.329,65 €	309.631,94 €	316.628,68 €	325.907,25 €
ST	6201000	Bezold. en rechtstr. soc. voordelen - vastbenoemd personeel	06100	SP1				88.240,94 €	89.986,09 €	91.771,43 €	93.586,82 €	95.437,23 €	97.327,72 €
ST	6201000	Bezold. en rechtstr. soc. voordelen - vastbenoemd personeel	06290	SP1				257.554,93 €	262.699,02 €	271.377,05 €	277.243,06 €	284.256,49 €	292.140,80 €
ST	6201000	Bezold. en rechtstr. soc. voordelen - vastbenoemd personeel	06800	SP1				371.105,18 €	382.827,32 €	394.061,68 €	405.375,15 €	416.956,94 €	428.970,78 €
ST	6201000	Bezold. en rechtstr. soc. voordelen - vastbenoemd personeel	07030	SP1				289.752,31 €	298.924,60 €	307.155,54 €	318.236,08 €	326.892,18 €	336.036,07 €
ST	6201000	Bezold. en rechtstr. soc. voordelen - vastbenoemd personeel	07300	SP1				193.766,21 €	212.336,77 €	218.349,01 €	223.446,08 €	228.841,77 €	234.273,58 €
ST	6201000	Bezold. en rechtstr. soc. voordelen - vastbenoemd personeel	07400	SP1				123.516,83 €	126.315,00 €	129.585,50 €	132.519,36 €	135.935,57 €	139.047,36 €
ST	6201000	Bezold. en rechtstr. soc. voordelen - vastbenoemd personeel	07401	SP1				204.846,17 €	213.579,89 €	220.464,12 €	227.489,79 €	234.682,36 €	242.162,83 €
ST	6201000	Bezold. en rechtstr. soc. voordelen - vastbenoemd personeel	08200	SP1				40.634,52 €	41.428,23 €	42.240,00 €	43.065,50 €	43.906,92 €	44.766,52 €
ST	6201000	Bezold. en rechtstr. soc. voordelen - vastbenoemd personeel	09090	SP1				185.857,02 €	203.303,01 €	214.439,42 €	219.100,03 €	223.401,07 €	227.795,53 €
ST	6201000	Bezold. en rechtstr. soc. voordelen - vastbenoemd personeel	09450	SP1				201.024,91 €	205.798,45 €	212.173,45 €	223.691,11 €	233.659,72 €	239.530,99 €
ST	6201000	Bezold. en rechtstr. soc. voordelen - vastbenoemd personeel	09510	SP1				10.148,59 €	0,00 €	0,00 €	0,00 €	0,00 €	0,00 €
ST	6201000	Bezold. en rechtstr. soc. voordelen - vastbenoemd personeel	09520	SP1				101.148,59 €	0,00 €	0,00 €	0,00 €	0,00 €	0,00 €
ST	6202000	Bezold. en rechtstr. soc. voordelen - contractueel personeel	01190	SP1				663.741,31 €	682.765,33 €	699.818,57 €	716.381,82 €	734.206,96 €	751.291,23 €
ST	6202000	Bezold. en rechtstr. soc. voordelen - contractueel personeel	01300	SP1				300.270,20 €	319.895,34 €	334.341,54 €	345.718,50 €	355.381,07 €	366.946,66 €
ST	6202000	Bezold. en rechtstr. soc. voordelen - contractueel personeel	02000	SP1				378.942,65 €	388.650,63 €	398.474,60 €	408.624,90 €	418.906,93 €	429.502,43 €
ST	6202000	Bezold. en rechtstr. soc. voordelen - contractueel personeel	03091	SP1				114.560,10 €	123.891,04 €	128.368,10 €	131.717,46 €	134.993,10 €	138.532,49 €

Entiteit	Rekening	Omschr. AR	Bitem	Actie- plan	Actie- project	Investerings- Subproject	2020	2021	2022	2023	2024	2025
ST	6202000	Bezold. en rechtstr. soc. voordelen - contractueel personeel	03200	SP1	SP		71.040,56 €	94.635,72 €	101.685,69 €	104.705,08 €	107.571,76 €	110.907,81 €
ST	6202000	Bezold. en rechtstr. soc. voordelen - contractueel personeel	04901	SP1	SP		154.337,87 €	167.852,71 €	174.970,96 €	179.049,85 €	183.943,77 €	188.215,67 €
ST	6202000	Bezold. en rechtstr. soc. voordelen - contractueel personeel	05200	SP1	SP		109.651,76 €	107.320,51 €	114.342,55 €	11.772,84 €	122.512,25 €	125.884,95 €
ST	6202000	Bezold. en rechtstr. soc. voordelen - contractueel personeel	06000	SP1	SP		237.164,04 €	254.987,39 €	264.787,46 €	273.883,61 €	280.487,29 €	290.475,85 €
ST	6202000	Bezold. en rechtstr. soc. voordelen - contractueel personeel	06290	SP1	SP		154.555,96 €	161.441,10 €	165.356,42 €	17.090,75 €	175.095,30 €	180.963,42 €
ST	6202000	Bezold. en rechtstr. soc. voordelen - contractueel personeel	06800	SP1	SP		492.240,23 €	508.015,01 €	520.141,12 €	533.074,92 €	545.880,61 €	559.356,58 €
ST	6202000	Bezold. en rechtstr. soc. voordelen - contractueel personeel	07030	SP1	SP		153.683,03 €	158.386,68 €	162.809,73 €	166.995,52 €	171.631,88 €	175.722,98 €
ST	6202000	Bezold. en rechtstr. soc. voordelen - contractueel personeel	07190	SP1	SP		34.923,79 €	39.900,40 €	41.979,89 €	42.977,62 €	44.832,16 €	45.894,85 €
ST	6202000	Bezold. en rechtstr. soc. voordelen - contractueel personeel	07390	SP1	SP		181.947,54 €	184.168,86 €	191.166,79 €	196.221,33 €	203.608,01 €	208.826,57 €
ST	6202000	Bezold. en rechtstr. soc. voordelen - contractueel personeel	07400	SP1	SP		314.127,23 €	324.978,37 €	335.212,43 €	346.232,99 €	356.273,89 €	365.954,80 €
ST	6202000	Bezold. en rechtstr. soc. voordelen - contractueel personeel	07401	SP1	SP		166.114,97 €	174.174,27 €	178.281,00 €	183.312,38 €	187.690,96 €	193.008,11 €
ST	6202000	Bezold. en rechtstr. soc. voordelen - contractueel personeel	07500	SP1	SP		133.716,59 €	139.653,25 €	142.893,83 €	145.976,46 €	151.613,24 €	154.684,07 €
ST	6202000	Bezold. en rechtstr. soc. voordelen - contractueel personeel	09433	SP1	SP		84.792,69 €	89.452,42 €	91.376,61 €	93.149,78 €	94.957,14 €	96.803,86 €
ST	6202000	Bezold. en rechtstr. soc. voordelen - contractueel personeel	09510	SP1	SP		9.919,55 €	0,00 €	0,00 €	0,00 €	0,00 €	0,00 €
ST	6202000	Bezold. en rechtstr. soc. voordelen - contractueel personeel	09520	SP1	SP		9.919,55 €	0,00 €	0,00 €	0,00 €	0,00 €	0,00 €
ST	6204000	Bezold. en rechtstr. soc. voordelen - ander contract. pers.	01190	SP1	SP		105.000,00 €	105.000,00 €	105.000,00 €	105.000,00 €	105.000,00 €	105.000,00 €
ST	6207000	Bezold. en rechtstr. soc. voordelen-onderw. pers. tlv bestuur	08200	SP1	SP		29.782,86 €	30.371,13 €	30.973,10 €	31.585,16 €	32.209,17 €	32.846,56 €
ST	6208000	Bezold. en rechtstr. soc. voordelen - onderw pers tlv andere ove	08200	SP1	SP		2.000.000,00 €	2.000.000,00 €	2.000.000,00 €	2.000.000,00 €	2.000.000,00 €	2.000.000,00 €
ST	6211000	WGbijdrage wettel. verz. - vastbenoemd personeel	01190	SP1	SP		140.665,43 €	155.369,24 €	160.214,62 €	170.834,61 €	176.213,63 €	181.217,05 €
ST	6211000	WGbijdrage wettel. verz. - vastbenoemd personeel	01300	SP1	SP		641.778,99 €	694.894,86 €	721.401,99 €	765.746,20 €	784.288,59 €	805.966,22 €
ST	6211000	WGbijdrage wettel. verz. - vastbenoemd personeel	02000	SP1	SP		193.651,80 €	208.287,65 €	213.532,71 €	226.329,72 €	232.122,44 €	237.856,20 €
ST	6211000	WGbijdrage wettel. verz. - vastbenoemd personeel	03200	SP1	SP		78.423,90 €	82.574,71 €	84.550,48 €	89.634,97 €	91.414,23 €	93.232,32 €
ST	6211000	WGbijdrage wettel. verz. - vastbenoemd personeel	05000	SP1	SP		30.510,95 €	32.502,34 €	33.762,34 €	35.917,08 €	37.453,29 €	38.535,69 €
ST	6211000	WGbijdrage wettel. verz. - vastbenoemd personeel	05200	SP1	SP		50.138,96 €	53.113,45 €	54.438,08 €	57.600,95 €	59.151,70 €	60.624,62 €
ST	6211000	WGbijdrage wettel. verz. - vastbenoemd personeel	06000	SP1	SP		107.293,17 €	114.410,68 €	117.072,08 €	124.393,79 €	127.249,77 €	131.029,24 €
ST	6211000	WGbijdrage wettel. verz. - vastbenoemd personeel	06100	SP1	SP		33.677,63 €	35.556,27 €	36.266,45 €	38.246,66 €	39.006,87 €	39.784,44 €
ST	6211000	WGbijdrage wettel. verz. - vastbenoemd personeel	06290	SP1	SP		97.654,50 €	103.125,38 €	106.555,84 €	112.599,06 €	115.475,82 €	118.706,60 €
ST	6211000	WGbijdrage wettel. verz. - vastbenoemd personeel	06800	SP1	SP		134.318,14 €	143.605,32 €	147.642,35 €	156.834,51 €	161.447,15 €	166.252,94 €
ST	6211000	WGbijdrage wettel. verz. - vastbenoemd personeel	07030	SP1	SP		108.856,73 €	115.826,08 €	119.051,21 €	127.605,11 €	131.106,66 €	134.901,45 €
ST	6211000	WGbijdrage wettel. verz. - vastbenoemd personeel	07390	SP1	SP		71.942,94 €	79.730,27 €	81.657,15 €	85.960,15 €	88.043,73 €	90.090,00 €
ST	6211000	WGbijdrage wettel. verz. - vastbenoemd personeel	07400	SP1	SP		44.037,39 €	46.638,68 €	47.874,11 €	50.643,05 €	51.978,09 €	53.194,35 €
ST	6211000	WGbijdrage wettel. verz. - vastbenoemd personeel	07401	SP1	SP		74.340,12 €	79.561,80 €	82.257,86 €	87.878,58 €	90.808,68 €	93.914,54 €
ST	6211000	WGbijdrage wettel. verz. - vastbenoemd personeel	08200	SP1	SP		14.659,14 €	15.472,53 €	15.780,09 €	16.637,02 €	16.966,58 €	17.303,28 €
ST	6211000	WGbijdrage wettel. verz. - vastbenoemd personeel	09090	SP1	SP		70.750,51 €	80.167,58 €	84.317,15 €	88.906,10 €	90.671,19 €	92.474,30 €
ST	6211000	WGbijdrage wettel. verz. - vastbenoemd personeel	09450	SP1	SP		75.583,24 €	80.138,38 €	82.728,14 €	90.399,92 €	94.362,08 €	96.670,70 €
ST	6211000	WGbijdrage wettel. verz. - vastbenoemd personeel	09510	SP1	SP		3.199,87 €	0,00 €	0,00 €	0,00 €	0,00 €	0,00 €
ST	6211000	WGbijdrage wettel. verz. - vastbenoemd personeel	09520	SP1	SP		3.159,87 €	0,00 €	0,00 €	0,00 €	0,00 €	0,00 €
ST	6212000	WGbijdrage wettel. verz. - contractueel personeel	01190	SP1	SP		191.586,49 €	196.925,82 €	201.818,92 €	206.603,79 €	211.717,74 €	216.653,91 €
ST	6212000	WGbijdrage wettel. verz. - contractueel personeel	01300	SP1	SP		87.045,50 €	92.526,38 €	96.637,64 €	99.777,97 €	102.601,42 €	105.893,47 €
ST	6212000	WGbijdrage wettel. verz. - contractueel personeel	02000	SP1	SP		111.899,06 €	115.303,70 €	118.211,40 €	121.808,66 €	124.867,06 €	128.241,26 €
ST	6212000	WGbijdrage wettel. verz. - contractueel personeel	03091	SP1	SP		33.294,10 €	35.914,23 €	37.103,49 €	38.049,45 €	38.996,37 €	40.018,59 €
ST	6212000	WGbijdrage wettel. verz. - contractueel personeel	03200	SP1	SP		20.865,69 €	27.719,41 €	29.406,15 €	30.217,39 €	31.041,43 €	32.005,06 €
ST	6212000	WGbijdrage wettel. verz. - contractueel personeel	04901	SP1	SP		44.880,85 €	48.620,15 €	50.532,61 €	51.665,41 €	53.087,23 €	54.607,17 €
ST	6212000	WGbijdrage wettel. verz. - contractueel personeel	05200	SP1	SP		31.328,47 €	31.086,87 €	33.047,46 €	33.973,36 €	35.347,32 €	36.339,52 €
ST	6212000	WGbijdrage wettel. verz. - contractueel personeel	06000	SP1	SP		69.638,34 €	73.693,95 €	76.463,27 €	79.024,53 €	80.936,46 €	83.802,70 €

Entiteit	Rekening	Omschr. AR	Actie- plan	Actie- project	Investerings- Subproject	2020	2021	2022	2023	2024	2025
ST	6212000	WGbijdrage wettel. verz. - contractueel personeel	SP1			45.203,16 €	46.585,36 €	47.708,72 €	49.335,74 €	50.513,28 €	52.208,04 €
ST	6212000	WGbijdrage wettel. verz. - contractueel personeel	SP1			143.142,69 €	146.756,12 €	150.253,03 €	153.985,00 €	157.678,46 €	161.564,30 €
ST	6212000	WGbijdrage wettel. verz. - contractueel personeel	SP1			44.568,19 €	45.735,88 €	46.989,75 €	48.218,20 €	49.532,93 €	50.727,63 €
ST	6212000	WGbijdrage wettel. verz. - contractueel personeel	SP1			10.092,47 €	11.603,99 €	12.107,82 €	12.398,93 €	12.929,21 €	13.239,11 €
ST	6212000	WGbijdrage wettel. verz. - contractueel personeel	SP1			52.847,70 €	53.297,48 €	55.191,32 €	56.655,17 €	58.774,68 €	60.287,12 €
ST	6212000	WGbijdrage wettel. verz. - contractueel personeel	SP1			90.898,71 €	93.799,01 €	96.759,63 €	99.938,09 €	102.826,25 €	105.623,64 €
ST	6212000	WGbijdrage wettel. verz. - contractueel personeel	SP1			35.379,56 €	36.458,96 €	37.380,99 €	38.538,84 €	39.527,47 €	40.749,89 €
ST	6212000	WGbijdrage wettel. verz. - contractueel personeel	SP1			38.584,78 €	40.268,91 €	41.200,24 €	42.093,84 €	43.710,87 €	44.597,22 €
ST	6212000	WGbijdrage wettel. verz. - contractueel personeel	SP1			24.627,79 €	25.890,89 €	26.393,49 €	26.904,40 €	27.425,62 €	27.957,74 €
ST	6212000	WGbijdrage wettel. verz. - contractueel personeel	SP1			2.507,59 €	0,00 €	0,00 €	0,00 €	0,00 €	0,00 €
ST	6212000	WGbijdrage wettel. verz. - contractueel personeel	SP1			2.507,99 €	0,00 €	0,00 €	0,00 €	0,00 €	0,00 €
ST	6217000	WGbijdrage wettel. verz. - onderw. pers. tlv bestuur	SP1			8.003,54 €	8.161,49 €	8.323,09 €	8.487,55 €	8.655,09 €	8.826,20 €
ST	6219000	WGbijdrage wettel. Verz. - responsabiliseringsbijdrage	SP1			216.242,00 €	332.632,00 €	466.216,00 €	707.832,00 €	886.698,00 €	886.698,00 €
ST	6222100	WGbijdrage bovenwettel. verzek. - contractueel personeel	SP1			17.525,55 €	18.013,54 €	18.462,77 €	17.361,42 €	19.367,28 €	19.817,76 €
ST	6222100	WGbijdrage bovenwettel. verzek. - contractueel personeel	SP1			7.962,57 €	8.464,58 €	8.840,57 €	8.384,75 €	9.385,91 €	9.687,19 €
ST	6222100	WGbijdrage bovenwettel. verzek. - contractueel personeel	SP1			9.098,50 €	9.312,97 €	9.547,20 €	8.976,43 €	10.016,82 €	10.258,72 €
ST	6222100	WGbijdrage bovenwettel. verzek. - contractueel personeel	SP1			3.045,83 €	3.285,14 €	3.394,28 €	3.197,57 €	3.367,25 €	3.660,70 €
ST	6222100	WGbijdrage bovenwettel. verzek. - contractueel personeel	SP1			1.908,76 €	2.535,74 €	2.689,91 €	2.539,43 €	2.839,79 €	2.927,85 €
ST	6222100	WGbijdrage bovenwettel. verzek. - contractueel personeel	SP1			4.105,65 €	4.447,74 €	4.621,97 €	4.341,73 €	4.855,13 €	4.967,94 €
ST	6222100	WGbijdrage bovenwettel. verzek. - contractueel personeel	SP1			2.866,02 €	2.843,94 €	3.029,21 €	2.854,93 €	3.233,58 €	3.324,36 €
ST	6222100	WGbijdrage bovenwettel. verzek. - contractueel personeel	SP1			6.370,24 €	6.741,43 €	6.994,55 €	6.640,92 €	7.404,18 €	7.666,26 €
ST	6222100	WGbijdrage bovenwettel. verzek. - contractueel personeel	SP1			4.134,99 €	4.261,81 €	4.364,37 €	4.145,79 €	4.620,97 €	4.775,99 €
ST	6222100	WGbijdrage bovenwettel. verzek. - contractueel personeel	SP1			13.094,21 €	13.424,82 €	13.745,74 €	12.939,91 €	14.424,18 €	14.777,85 €
ST	6222100	WGbijdrage bovenwettel. verzek. - contractueel personeel	SP1			4.077,17 €	4.183,63 €	4.298,63 €	4.051,69 €	4.530,99 €	4.640,62 €
ST	6222100	WGbijdrage bovenwettel. verzek. - contractueel personeel	SP1			923,17 €	1.061,53 €	1.107,65 €	1.041,97 €	1.182,70 €	1.211,14 €
ST	6222100	WGbijdrage bovenwettel. verzek. - contractueel personeel	SP1			4.834,41 €	4.875,40 €	5.049,11 €	4.760,90 €	5.376,56 €	5.515,00 €
ST	6222100	WGbijdrage bovenwettel. verzek. - contractueel personeel	SP1			8.315,29 €	8.581,19 €	8.851,65 €	8.398,08 €	9.406,72 €	9.662,11 €
ST	6222100	WGbijdrage bovenwettel. verzek. - contractueel personeel	SP1			2.947,58 €	3.042,39 €	3.121,33 €	2.958,54 €	3.305,65 €	3.410,93 €
ST	6222100	WGbijdrage bovenwettel. verzek. - contractueel personeel	SP1			3.529,82 €	3.683,64 €	3.768,86 €	3.537,20 €	3.998,54 €	4.079,71 €
ST	6222100	WGbijdrage bovenwettel. verzek. - contractueel personeel	SP1			2.252,93 €	2.368,31 €	2.414,47 €	2.260,96 €	2.508,76 €	2.557,47 €
ST	6222100	WGbijdrage bovenwettel. verzek. - contractueel personeel	SP1			229,42 €	0,00 €	0,00 €	0,00 €	0,00 €	0,00 €
ST	6222100	WGbijdrage bovenwettel. verz. - onderw. pers. tlv bestuur	SP1			229,42 €	0,00 €	0,00 €	0,00 €	0,00 €	0,00 €
ST	6227100	WGbijdrage bovenwettel. verz. - contractueel personeel	SP1			785,37 €	800,76 €	816,67 €	764,88 €	849,27 €	866,00 €
ST	6230000	Vergoeding woon-werkverkeer	SP1			11.689,11 €	11.689,11 €	11.689,11 €	11.689,11 €	11.689,11 €	11.689,11 €
ST	6230200	Arbeidsgeneeskundige dienst	SP1			40.000,00 €	40.000,00 €	40.000,00 €	40.000,00 €	40.000,00 €	40.000,00 €
ST	6230400	Vakbondspremie	SP1			14.300,00 €	14.300,00 €	14.300,00 €	14.300,00 €	14.300,00 €	14.300,00 €
ST	6230500	Maatjicheques	SP1			319.380,60 €	321.643,60 €	321.761,40 €	320.471,80 €	322.040,40 €	320.540,00 €
ST	6230600	Vergoedingen vrijwillige brandweer	SP1			20.324,28 €	20.730,36 €	21.146,11 €	21.568,32 €	21.999,28 €	22.439,23 €
ST	6230750	Bijdrage gemeenschappelijke sociale dienst VKSOOP	SP1			23.600,00 €	23.600,00 €	23.600,00 €	23.600,00 €	23.600,00 €	23.600,00 €
ST	6230800	Rente arbeidsongevallen	SP1			915,36 €	915,36 €	915,36 €	915,36 €	915,36 €	915,36 €
ST	6231000	Premies verzekering arbeidsongevallen	SP1			98.000,00 €	98.000,00 €	98.000,00 €	98.000,00 €	98.000,00 €	98.000,00 €
ST	6401000	Roerende voorheffing	SP1			3.000,00 €	3.000,00 €	3.000,00 €	3.000,00 €	3.000,00 €	3.000,00 €
ST	6402000	Onroerende voorheffing en belastingen	SP1			3.000,00 €	3.000,00 €	3.000,00 €	3.000,00 €	3.000,00 €	3.000,00 €
ST	6402000	Onroerende voorheffing en belastingen	SP1			2.500,00 €	2.500,00 €	2.500,00 €	2.500,00 €	2.500,00 €	2.500,00 €
ST	6402000	Onroerende voorheffing en belastingen	SP1			2.500,00 €	2.500,00 €	2.500,00 €	2.500,00 €	2.500,00 €	2.500,00 €

Entiteit	Rekening	Omschr. AR	BlItem	Actie- plan	Actie- project	Investerings- Subproject	2020	2021	2022	2023	2024	2025
ST	6402000	Onroerende voorheffing en belastingen	02100	SP1			3.620,00 €	3.620,00 €	3.620,00 €	3.620,00 €	3.620,00 €	3.620,00 €
ST	6402000	Onroerende voorheffing en belastingen	03200	SP1	SP		51,00 €	51,00 €	51,00 €	51,00 €	51,00 €	51,00 €
ST	6402000	Onroerende voorheffing en belastingen	04000	SP1	SP		37.500,00 €	37.500,00 €	37.500,00 €	37.500,00 €	37.500,00 €	37.500,00 €
ST	6402000	Onroerende voorheffing en belastingen	06100	SP1	SP		30.000,00 €	30.000,00 €	30.000,00 €	30.000,00 €	30.000,00 €	30.000,00 €
ST	6402000	Onroerende voorheffing en belastingen	06210	SP1	SP		5.000,00 €	5.000,00 €	5.000,00 €	5.000,00 €	5.000,00 €	5.000,00 €
ST	6402000	Onroerende voorheffing en belastingen	06300	SP1	SP		147.700,00 €	147.700,00 €	147.700,00 €	147.700,00 €	147.700,00 €	147.700,00 €
ST	6402000	Onroerende voorheffing en belastingen	07400	SP1	SP		13.600,00 €	13.600,00 €	13.600,00 €	13.600,00 €	13.600,00 €	13.600,00 €
ST	6402000	Onroerende voorheffing en belastingen	07401	SP1	SP		500,00 €	500,00 €	500,00 €	500,00 €	500,00 €	500,00 €
ST	6420000	Minderwaarde op de realisatie werkingsoverdringen	00300	SP1	SP		100.000,00 €	100.000,00 €	100.000,00 €	100.000,00 €	100.000,00 €	100.000,00 €
ST	6470100	Procedure- en vervolgingskosten	01110	SP1	SP		2.500,00 €	2.500,00 €	2.500,00 €	2.500,00 €	2.500,00 €	2.500,00 €
ST	6490000	Algemene werkingssubsidies	01712	SP1	SP		275.000,00 €	275.000,00 €	275.000,00 €	275.000,00 €	275.000,00 €	275.000,00 €
ST	6490000	Algemene werkingssubsidies	03100	SP1	SP		3.000,00 €	3.000,00 €	3.000,00 €	3.000,00 €	3.000,00 €	3.000,00 €
ST	6490000	Algemene werkingssubsidies	03200	SP1	SP		33.000,00 €	33.000,00 €	33.000,00 €	33.000,00 €	33.000,00 €	33.000,00 €
ST	6490000	Algemene werkingssubsidies	04100	SP1	SP		300,00 €	300,00 €	300,00 €	300,00 €	300,00 €	300,00 €
ST	6490000	Algemene werkingssubsidies	04901	SP1	SP		25.500,00 €	25.500,00 €	25.500,00 €	25.500,00 €	25.500,00 €	25.500,00 €
ST	6490000	Algemene werkingssubsidies	05000	SP1	SP		70.000,00 €	70.000,00 €	70.000,00 €	70.000,00 €	70.000,00 €	70.000,00 €
ST	6490000	Algemene werkingssubsidies	06100	SP1	SP		2.500,00 €	2.500,00 €	2.500,00 €	2.500,00 €	2.500,00 €	2.500,00 €
ST	6490000	Algemene werkingssubsidies	07090	SP1	SP		59.500,00 €	59.500,00 €	59.500,00 €	59.500,00 €	59.500,00 €	59.500,00 €
ST	6490000	Algemene werkingssubsidies	07190	SP1	SP		4.000,00 €	4.000,00 €	4.000,00 €	4.000,00 €	4.000,00 €	4.000,00 €
ST	6490000	Algemene werkingssubsidies	07191	SP1	SP		24.000,00 €	24.000,00 €	24.000,00 €	24.000,00 €	24.000,00 €	24.000,00 €
ST	6490000	Algemene werkingssubsidies	07192	SP1	SP		30.000,00 €	30.000,00 €	30.000,00 €	30.000,00 €	30.000,00 €	30.000,00 €
ST	6490000	Algemene werkingssubsidies	07195	SP1	SP		2.000,00 €	2.000,00 €	2.000,00 €	2.000,00 €	2.000,00 €	2.000,00 €
ST	6490000	Algemene werkingssubsidies	07290	SP1	SP		2.500,00 €	2.500,00 €	2.500,00 €	2.500,00 €	2.500,00 €	2.500,00 €
ST	6490000	Algemene werkingssubsidies	07400	SP1	SP		99.000,00 €	99.000,00 €	99.000,00 €	99.000,00 €	99.000,00 €	99.000,00 €
ST	6490000	Algemene werkingssubsidies	07500	SP1	SP		124.000,00 €	124.000,00 €	124.000,00 €	124.000,00 €	124.000,00 €	124.000,00 €
ST	6490000	Algemene werkingssubsidies	07910	SP1	SP		10.000,00 €	10.000,00 €	10.000,00 €	10.000,00 €	10.000,00 €	10.000,00 €
ST	6490000	Algemene werkingssubsidies	08200	SP1	SP		5.000,00 €	5.000,00 €	5.000,00 €	5.000,00 €	5.000,00 €	5.000,00 €
ST	6490000	Algemene werkingssubsidies	08890	SP1	SP		270.000,00 €	270.000,00 €	270.000,00 €	270.000,00 €	270.000,00 €	270.000,00 €
ST	6490000	Algemene werkingssubsidies	09020	SP1	SP		11.000,00 €	11.000,00 €	11.000,00 €	11.000,00 €	11.000,00 €	11.000,00 €
ST	6490000	Algemene werkingssubsidies	09090	SP1	SP		302.000,00 €	305.000,00 €	300.000,00 €	300.000,00 €	300.000,00 €	300.000,00 €
ST	6490000	Algemene werkingssubsidies	09450	SP1	SP		5.000,00 €	5.000,00 €	5.000,00 €	5.000,00 €	5.000,00 €	5.000,00 €
ST	6491000	Bijdrage in de werkingskosten	01300	SP1	SP		275.000,00 €	275.000,00 €	275.000,00 €	275.000,00 €	275.000,00 €	275.000,00 €
ST	6491000	Bijdrage in de werkingskosten	02100	SP1	SP		5.800,00 €	5.800,00 €	5.800,00 €	5.800,00 €	5.800,00 €	5.800,00 €
ST	6491000	Bijdrage in de werkingskosten	03091	SP1	SP		1.290.000,00 €	1.290.000,00 €	1.290.000,00 €	1.290.000,00 €	1.290.000,00 €	1.290.000,00 €
ST	6491000	Bijdrage in de werkingskosten	04000	SP1	SP		4.764.611,00 €	4.836.080,00 €	4.908.621,00 €	4.982.250,00 €	5.056.984,00 €	5.132.839,00 €
ST	6491000	Bijdrage in de werkingskosten	04100	SP1	SP		650.036,00 €	674.087,00 €	699.029,00 €	724.898,00 €	751.714,00 €	779.527,00 €
ST	6491000	Bijdrage in de werkingskosten	04900	SP1	SP		6.900,00 €	6.900,00 €	6.900,00 €	6.900,00 €	6.900,00 €	6.900,00 €
ST	6491000	Bijdrage in de werkingskosten	05000	SP1	SP		6.800,00 €	6.800,00 €	6.800,00 €	6.800,00 €	6.800,00 €	6.800,00 €
ST	6491000	Bijdrage in de werkingskosten	06100	SP1	SP		720.632,47 €	726.782,47 €	733.126,47 €	740.532,47 €	747.132,47 €	754.077,47 €
ST	6491000	Bijdrage in de werkingskosten	07020	SP1	SP		55.392,97 €	55.392,97 €	55.392,97 €	55.392,97 €	55.392,97 €	55.392,97 €
ST	6491000	Bijdrage in de werkingskosten	07290	SP1	SP		8.100,00 €	8.100,00 €	8.100,00 €	8.100,00 €	8.100,00 €	8.100,00 €
ST	6491000	Bijdrage in de werkingskosten	07400	SP1	SP		140.989,55 €	140.989,55 €	140.989,55 €	140.989,55 €	140.989,55 €	140.989,55 €
ST	6491000	Bijdrage in de werkingskosten	07900	SP1	SP		249.039,00 €	266.697,32 €	198.136,39 €	200.321,18 €	202.876,01 €	205.301,15 €
ST	6491000	Bijdrage in de werkingskosten	08200	SP1	SP		10.000,00 €	10.000,00 €	10.000,00 €	10.000,00 €	10.000,00 €	10.000,00 €
ST	6491000	Bijdrage in de werkingskosten	09090	SP1	SP		5.000,00 €	5.000,00 €	5.000,00 €	5.000,00 €	5.000,00 €	5.000,00 €

Entiteit	Rekening	Omschr. AR	Blitem	Actie	Actie- plan	Investerings- project	Subproject	2020	2021	2022	2023	2024	2025
ST	6491000	Bijdrage in de werkkingskosten	09820	SP1	SP			17.500,00 €	17.500,00 €	17.500,00 €	17.500,00 €	17.500,00 €	17.500,00 €
ST	6500001	Intresten van leningen	00400	SP1	SP			211.921,01 €	219.925,75 €	219.625,61 €	212.841,96 €	209.309,71 €	205.702,17 €
ST	6570100	Diverse financiële kosten	00300	SP1	SP			500,00 €	500,00 €	500,00 €	500,00 €	500,00 €	500,00 €
ST	6570200	Malatigheidsintresten	01190	SP1	SP			350,00 €	350,00 €	350,00 €	350,00 €	350,00 €	350,00 €
ST	6580000	Kosten financiële rekeningen	00300	SP1	SP			750,00 €	750,00 €	750,00 €	750,00 €	750,00 €	750,00 €
ST	6640000	Toegestane investeringssubsidies en definitieve bijdrage in	04100	SP1	SP	2020/1	IT-BRANDWE	110.604,37 €	110.604,37 €	149.452,47 €	149.452,47 €	149.452,47 €	149.452,47 €
ST	6640000	Toegestane investeringssubsidies en definitieve bijdrage in	05000	SP1	SP	2020/1	SUB-ONDERN	50.000,00 €	50.000,00 €	50.000,00 €	50.000,00 €	50.000,00 €	50.000,00 €
ST	6640000	Toegestane investeringssubsidies en definitieve bijdrage in	06100	SP1	SP	2020/1	INV-SOB	130.000,00 €	0,00 €	0,00 €	0,00 €	0,00 €	0,00 €
ST	6640000	Toegestane investeringssubsidies en definitieve bijdrage in	07020	SP1	SP	2020/1	IT-CULTUUR	25.000,00 €	0,00 €	0,00 €	0,00 €	0,00 €	0,00 €
ST	6640000	Toegestane investeringssubsidies en definitieve bijdrage in	07400	SP1	SP	2020/1	IT-SPORT	25.000,00 €	0,00 €	0,00 €	0,00 €	0,00 €	0,00 €
ST	6640000	Toegestane investeringssubsidies en definitieve bijdrage in	07900	SP1	SP	2020/1	KF-STHERME	479.340,00 €	159.778,00 €	0,00 €	0,00 €	0,00 €	0,00 €
ST	7001000	Opbrengst verkoop	00900	SP1	SP			100,00 €	100,00 €	100,00 €	100,00 €	100,00 €	100,00 €
ST	7001000	Opbrengst verkoop	01190	SP1	SP			13.000,00 €	13.000,00 €	13.000,00 €	13.000,00 €	13.000,00 €	13.000,00 €
ST	7001000	Opbrengst verkoop	02000	SP1	SP			1.500,00 €	1.500,00 €	1.500,00 €	1.500,00 €	1.500,00 €	1.500,00 €
ST	7001000	Opbrengst verkoop	03200	SP1	SP			50.000,00 €	50.000,00 €	50.000,00 €	50.000,00 €	50.000,00 €	50.000,00 €
ST	7001000	Opbrengst verkoop	05200	SP1	SP			30.000,00 €	30.000,00 €	30.000,00 €	30.000,00 €	30.000,00 €	30.000,00 €
ST	7001000	Opbrengst verkoop	07000	SP1	SP			3.000,00 €	3.000,00 €	3.000,00 €	3.000,00 €	3.000,00 €	3.000,00 €
ST	7001000	Opbrengst verkoop	07030	SP1	SP			500,00 €	500,00 €	500,00 €	500,00 €	500,00 €	500,00 €
ST	7001000	Opbrengst verkoop	07196	SP1	SP			1.000,00 €	1.000,00 €	1.000,00 €	1.000,00 €	1.000,00 €	1.000,00 €
ST	7001000	Opbrengst verkoop	07401	SP1	SP			1.300,00 €	1.300,00 €	1.300,00 €	1.300,00 €	1.300,00 €	1.300,00 €
ST	7001000	Opbrengst verkoop	08200	SP1	SP			1.730,00 €	1.730,00 €	1.730,00 €	1.730,00 €	1.730,00 €	1.730,00 €
ST	7001000	Opbrengst verkoop	09900	SP1	SP			10.000,00 €	10.000,00 €	10.000,00 €	10.000,00 €	10.000,00 €	10.000,00 €
ST	7002000	Opbrengst prestaties	01300	SP1	SP			90.000,00 €	90.000,00 €	90.000,00 €	90.000,00 €	90.000,00 €	90.000,00 €
ST	7002000	Opbrengst prestaties	02000	SP1	SP			21.400,00 €	21.400,00 €	21.400,00 €	21.400,00 €	21.400,00 €	21.400,00 €
ST	7002000	Opbrengst prestaties	02200	SP1	SP			145.000,00 €	145.000,00 €	145.000,00 €	145.000,00 €	145.000,00 €	145.000,00 €
ST	7002000	Opbrengst prestaties	03091	SP1	SP			150.000,00 €	150.000,00 €	150.000,00 €	150.000,00 €	150.000,00 €	150.000,00 €
ST	7002000	Opbrengst prestaties	03100	SP1	SP			33.000,00 €	33.000,00 €	33.000,00 €	33.000,00 €	33.000,00 €	33.000,00 €
ST	7002000	Opbrengst prestaties	04901	SP1	SP			5.000,00 €	5.000,00 €	5.000,00 €	5.000,00 €	5.000,00 €	5.000,00 €
ST	7002000	Opbrengst prestaties	05000	SP1	SP			12.000,00 €	12.000,00 €	12.000,00 €	12.000,00 €	12.000,00 €	12.000,00 €
ST	7002000	Opbrengst prestaties	05100	SP1	SP			422,00 €	422,00 €	422,00 €	422,00 €	422,00 €	422,00 €
ST	7002000	Opbrengst prestaties	05200	SP1	SP			13.500,00 €	13.500,00 €	13.500,00 €	13.500,00 €	13.500,00 €	13.500,00 €
ST	7002000	Opbrengst prestaties	06000	SP1	SP			625,00 €	625,00 €	625,00 €	625,00 €	625,00 €	625,00 €
ST	7002000	Opbrengst prestaties	06300	SP1	SP			1.200.000,00 €	1.200.000,00 €	1.200.000,00 €	1.300.000,00 €	1.300.000,00 €	1.300.000,00 €
ST	7002000	Opbrengst prestaties	06400	SP1	SP			54.535,00 €	54.535,00 €	54.535,00 €	54.535,00 €	54.535,00 €	54.535,00 €
ST	7002000	Opbrengst prestaties	06500	SP1	SP			33.871,00 €	33.871,00 €	33.871,00 €	33.871,00 €	33.871,00 €	33.871,00 €
ST	7002000	Opbrengst prestaties	07000	SP1	SP			2.100,00 €	2.100,00 €	2.100,00 €	2.100,00 €	2.100,00 €	2.100,00 €
ST	7002000	Opbrengst prestaties	07020	SP1	SP			100,00 €	100,00 €	100,00 €	100,00 €	100,00 €	100,00 €
ST	7002000	Opbrengst prestaties	07030	SP1	SP			28.000,00 €	28.000,00 €	28.000,00 €	28.000,00 €	28.000,00 €	28.000,00 €
ST	7002000	Opbrengst prestaties	07195	SP1	SP			7.630,00 €	7.630,00 €	7.630,00 €	7.630,00 €	7.630,00 €	7.630,00 €
ST	7002000	Opbrengst prestaties	07400	SP1	SP			63.000,00 €	63.000,00 €	63.000,00 €	63.000,00 €	63.000,00 €	63.000,00 €
ST	7002000	Opbrengst prestaties	07500	SP1	SP			42.600,00 €	42.600,00 €	42.600,00 €	42.600,00 €	42.600,00 €	42.600,00 €
ST	7002000	Opbrengst prestaties	09433	SP1	SP			80.000,00 €	81.600,00 €	83.230,00 €	84.890,00 €	86.590,00 €	88.320,00 €
ST	7002000	Opbrengst prestaties	09450	SP1	SP			345.000,00 €	351.900,00 €	358.940,00 €	366.120,00 €	373.440,00 €	380.910,00 €
ST	7002000	Opbrengst prestaties	09510	SP1	SP			66.000,00 €	0,00 €	0,00 €	0,00 €	0,00 €	0,00 €
ST	7002000	Opbrengst prestaties	09520	SP1	SP			66.000,00 €	0,00 €	0,00 €	0,00 €	0,00 €	0,00 €

Entiteit	Rekening	Omschr. AR	Item	Actie	Actie- plan	Investerings- project	Subproject	2020	2021	2022	2023	2024	2025
ST	7002000	Opbrengst prestaties	09900	SP1	SP			2.550,00 €	2.550,00 €	2.550,00 €	2.550,00 €	2.550,00 €	2.550,00 €
ST	7003000	Opbrengst toegangsgelden	07000	SP1	SP			23.000,00 €	23.000,00 €	23.000,00 €	23.000,00 €	23.000,00 €	23.000,00 €
ST	7003000	Opbrengst toegangsgelden	07020	SP1	SP			2.400,00 €	2.400,00 €	2.400,00 €	2.400,00 €	2.400,00 €	2.400,00 €
ST	7003000	Opbrengst toegangsgelden	07401	SP1	SP			400.000,00 €	400.000,00 €	400.000,00 €	400.000,00 €	400.000,00 €	400.000,00 €
ST	7004000	Opbrengst verhuur	00500	SP1	SP			9.250,00 €	9.250,00 €	9.250,00 €	9.250,00 €	9.250,00 €	9.250,00 €
ST	7004000	Opbrengst verhuur	02000	SP1	SP			14.000,00 €	14.000,00 €	14.000,00 €	14.000,00 €	14.000,00 €	14.000,00 €
ST	7004000	Opbrengst verhuur	03200	SP1	SP			50,00 €	50,00 €	50,00 €	50,00 €	50,00 €	50,00 €
ST	7004000	Opbrengst verhuur	04000	SP1	SP			56.304,00 €	56.304,00 €	56.304,00 €	56.304,00 €	56.304,00 €	56.304,00 €
ST	7004000	Opbrengst verhuur	04100	SP1	SP			50.000,00 €	50.000,00 €	50.000,00 €	50.000,00 €	50.000,00 €	50.000,00 €
ST	7004000	Opbrengst verhuur	06100	SP1	SP			17.000,00 €	17.000,00 €	17.000,00 €	17.000,00 €	17.000,00 €	17.000,00 €
ST	7004000	Opbrengst verhuur	07020	SP1	SP			17.000,00 €	17.000,00 €	17.000,00 €	17.000,00 €	17.000,00 €	17.000,00 €
ST	7004000	Opbrengst verhuur	07190	SP1	SP			24.000,00 €	24.000,00 €	24.000,00 €	24.000,00 €	24.000,00 €	24.000,00 €
ST	7004000	Opbrengst verhuur	07191	SP1	SP			5.000,00 €	5.000,00 €	5.000,00 €	5.000,00 €	5.000,00 €	5.000,00 €
ST	7004000	Opbrengst verhuur	07194	SP1	SP			15.000,00 €	15.000,00 €	15.000,00 €	15.000,00 €	15.000,00 €	15.000,00 €
ST	7004000	Opbrengst verhuur	07290	SP1	SP			500,00 €	500,00 €	500,00 €	500,00 €	500,00 €	500,00 €
ST	7004000	Opbrengst verhuur	07400	SP1	SP			2.000,00 €	2.000,00 €	2.000,00 €	2.000,00 €	2.000,00 €	2.000,00 €
ST	7004000	Opbrengst verhuur	08200	SP1	SP			6.820,00 €	6.820,00 €	6.820,00 €	6.820,00 €	6.820,00 €	6.820,00 €
ST	7004000	Opbrengst verhuur	09520	SP1	SP			36.500,00 €	36.500,00 €	36.500,00 €	36.500,00 €	36.500,00 €	36.500,00 €
ST	7004000	Opbrengst verhuur	09900	SP1	SP			81.600,00 €	81.600,00 €	81.600,00 €	81.600,00 €	81.600,00 €	81.600,00 €
ST	7005000	Opbrengst sponsoring	07400	SP1	SP			1.500,00 €	1.500,00 €	1.500,00 €	1.500,00 €	1.500,00 €	1.500,00 €
ST	7007000	Inschrijvingsgeld Kunstacademie	08200	SP1	SP			180.000,00 €	180.000,00 €	180.000,00 €	180.000,00 €	180.000,00 €	180.000,00 €
ST	7039000	Andere tussenkomsten en terugvorderingen	01190	SP1	SP			12.000,00 €	12.000,00 €	12.000,00 €	12.000,00 €	12.000,00 €	12.000,00 €
ST	7039000	Andere tussenkomsten en terugvorderingen	01712	SP1	SP			10.000,00 €	10.000,00 €	10.000,00 €	10.000,00 €	10.000,00 €	10.000,00 €
ST	7039000	Andere tussenkomsten en terugvorderingen	03200	SP1	SP			1.000,00 €	1.000,00 €	1.000,00 €	1.000,00 €	1.000,00 €	1.000,00 €
ST	7039000	Andere tussenkomsten en terugvorderingen	04901	SP1	SP			5.400,00 €	5.400,00 €	5.400,00 €	5.400,00 €	5.400,00 €	5.400,00 €
ST	7039000	Andere tussenkomsten en terugvorderingen	06100	SP1	SP			16.000,00 €	16.000,00 €	16.000,00 €	16.000,00 €	16.000,00 €	16.000,00 €
ST	7039000	Andere tussenkomsten en terugvorderingen	07030	SP1	SP			3.000,00 €	3.000,00 €	3.000,00 €	3.000,00 €	3.000,00 €	3.000,00 €
ST	7039000	Andere tussenkomsten en terugvorderingen	07190	SP1	SP			3.500,00 €	3.500,00 €	3.500,00 €	3.500,00 €	3.500,00 €	3.500,00 €
ST	7039000	Andere tussenkomsten en terugvorderingen	07192	SP1	SP			300,00 €	300,00 €	300,00 €	300,00 €	300,00 €	300,00 €
ST	7039000	Andere tussenkomsten en terugvorderingen	07400	SP1	SP			13.600,00 €	13.600,00 €	13.600,00 €	13.600,00 €	13.600,00 €	13.600,00 €
ST	7039000	Andere tussenkomsten en terugvorderingen	07401	SP1	SP			2.000,00 €	2.000,00 €	2.000,00 €	2.000,00 €	2.000,00 €	2.000,00 €
ST	7039000	Andere tussenkomsten en terugvorderingen	07900	SP1	SP			2.612,00 €	2.612,00 €	2.612,00 €	2.612,00 €	2.612,00 €	2.612,00 €
ST	7039000	Andere tussenkomsten en terugvorderingen	08200	SP1	SP			20.000,00 €	20.000,00 €	20.000,00 €	20.000,00 €	20.000,00 €	20.000,00 €
ST	7300000	Opcentiemen op de onroerende voorheffing	00200	SP1	SP			8.476.924,24 €	8.688.847,35 €	8.906.068,53 €	9.128.720,24 €	9.356.938,25 €	9.590.861,71 €
ST	7301000	Aanvullende belasting op de personenbelasting	00200	SP1	SP			5.961.775,17 €	6.051.201,80 €	6.141.969,83 €	6.234.099,38 €	6.327.610,87 €	6.422.525,03 €
ST	7302000	Motorrijtuigen	00200	SP1	SP			361.320,26 €	364.933,00 €	368.582,00 €	372.268,00 €	375.990,00 €	379.750,00 €
ST	7315000	Afgifte id.bewijzen/trouwboekjes/uittreksels	00200	SP1	SP			240.000,00 €	240.000,00 €	240.000,00 €	240.000,00 €	240.000,00 €	240.000,00 €
ST	7318000	Andere belastingen op de aangifte van administratieve stuk-	00200	SP1	SP			500,00 €	500,00 €	500,00 €	500,00 €	500,00 €	500,00 €
ST	7330400	Afkoppelen hemelwater	00200	SP1	SP			20.000,00 €	20.000,00 €	20.000,00 €	20.000,00 €	20.000,00 €	20.000,00 €
ST	7330410	Niet plaatsen of niet gebruiken hemelwaterinstallatie	00200	SP1	SP			1.500,00 €	1.500,00 €	1.500,00 €	1.500,00 €	1.500,00 €	1.500,00 €
ST	7330420	Belasting op het niet-plaatsen of onvoldoende zuiverings- gr	00200	SP1	SP			500,00 €	500,00 €	500,00 €	500,00 €	500,00 €	500,00 €
ST	7331100	Begraving/bijzetting/verstrooiing	00200	SP1	SP			500,00 €	500,00 €	500,00 €	500,00 €	500,00 €	500,00 €
ST	7331400	Ontgraving	00200	SP1	SP			720,00 €	720,00 €	720,00 €	720,00 €	720,00 €	720,00 €
ST	7332200	Diftar/ophaalronde	00200	SP1	SP			990.000,00 €	990.000,00 €	990.000,00 €	990.000,00 €	990.000,00 €	990.000,00 €
ST	7332800	Sluikstorten	00200	SP1	SP			10.000,00 €	10.000,00 €	10.000,00 €	10.000,00 €	10.000,00 €	10.000,00 €

Entiteit	Rekening	Omschr. AR	Actie- plan	Actie- project	Investerings- Subproject	2020	2021	2022	2023	2024	2025
ST	7340200	Drijfkracht	SP1	SP		264.000,00 €	198.000,00 €	132.000,00 €	66.000,00 €	0,00 €	0,00 €
ST	7340700	Openblijven van drankgelegenheden na het sluitingsuur	SP1	SP		4.000,00 €	4.000,00 €	4.000,00 €	4.000,00 €	4.000,00 €	4.000,00 €
ST	7340800	Nachtwinkels	SP1	SP		3.000,00 €	3.000,00 €	3.000,00 €	3.000,00 €	3.000,00 €	3.000,00 €
ST	7341200	Wedkantoren	SP1	SP		1.440,00 €	1.440,00 €	1.440,00 €	1.440,00 €	1.440,00 €	1.440,00 €
ST	7341300	Leurhandel	SP1	SP		200,00 €	200,00 €	200,00 €	200,00 €	200,00 €	200,00 €
ST	7341400	Taxidiensten	SP1	SP		3.800,00 €	3.914,00 €	4.031,00 €	4.152,00 €	4.278,00 €	4.405,00 €
ST	7342200	Reclameborden	SP1	SP		120.000,00 €	120.000,00 €	120.000,00 €	120.000,00 €	120.000,00 €	120.000,00 €
ST	7342400	Verspreiding kosteloos reclamadruckwerk	SP1	SP		170.000,00 €	170.000,00 €	170.000,00 €	170.000,00 €	170.000,00 €	170.000,00 €
ST	7360000	Plaatsrecht markten	SP1	SP		75.000,00 €	75.000,00 €	75.000,00 €	75.000,00 €	75.000,00 €	75.000,00 €
ST	7360100	Plaatsrecht kermissen	SP1	SP		24.500,00 €	24.500,00 €	24.500,00 €	24.500,00 €	24.500,00 €	24.500,00 €
ST	7375000	Krotten/verwaarloosde/ongeschikte woningen en gebouwen	SP1	SP		64.000,00 €	64.000,00 €	64.000,00 €	64.000,00 €	64.000,00 €	64.000,00 €
ST	7375100	Leegstand woningen en gebouwen	SP1	SP		60.000,00 €	260.000,00 €	260.000,00 €	260.000,00 €	260.000,00 €	260.000,00 €
ST	7376000	Leegstand/verkrotting bedrijfsruimten	SP1	SP		30.000,00 €	30.000,00 €	30.000,00 €	30.000,00 €	30.000,00 €	30.000,00 €
ST	7377000	Tweede verblijven	SP1	SP		29.000,00 €	29.000,00 €	29.000,00 €	29.000,00 €	29.000,00 €	29.000,00 €
ST	7379000	Leegstand en afwijkend gebruik van commerciële ruimtes in co	SP1	SP		29.000,00 €	29.000,00 €	29.000,00 €	29.000,00 €	29.000,00 €	29.000,00 €
ST	7380000	Algemene gemeentebelasting	SP1	SP		2.350.000,00 €	2.350.000,00 €	2.350.000,00 €	2.350.000,00 €	2.350.000,00 €	2.350.000,00 €
ST	7390000	Boetes	SP1	SP		17.000,00 €	17.000,00 €	17.000,00 €	17.000,00 €	17.000,00 €	17.000,00 €
ST	7400000	Gemeentefonds - basisdotatie	SP1	SP		9.125.428,00 €	9.445.272,00 €	9.776.304,00 €	10.118.911,00 €	10.473.501,00 €	10.840.699,00 €
ST	7400100	Gemeentefonds - aanvullende dotatie	SP1	SP		430.643,00 €	430.643,00 €	430.643,00 €	430.643,00 €	430.643,00 €	430.643,00 €
ST	7400110	Aanvullende dotatie Gemeentefonds, aanvulling Eliataks	SP1	SP		774.000,00 €	774.000,00 €	774.000,00 €	774.000,00 €	774.000,00 €	774.000,00 €
ST	7401100	Tussenkomst Vlaamse overheid in respo-bijdrage	SP1	SP		108.121,00 €	166.316,00 €	233.108,00 €	353.913,00 €	443.349,00 €	443.349,00 €
ST	7401200	Tussenkomst Vlaamse overheid open ruimte	SP1	SP		80.988,53 €	167.646,25 €	260.270,80 €	359.173,71 €	464.680,99 €	480.944,82 €
ST	7402000	Algemene werkingsubsidie	SP1	SP		11.000,00 €	11.000,00 €	11.000,00 €	11.000,00 €	11.000,00 €	11.000,00 €
ST	7402000	Algemene werkingsubsidie	SP1	SP		16.500,00 €	5.000,00 €	5.000,00 €	5.000,00 €	5.000,00 €	5.000,00 €
ST	7402000	Algemene werkingsubsidie	SP1	SP		21.500,00 €	21.500,00 €	21.500,00 €	21.500,00 €	21.500,00 €	21.500,00 €
ST	7402200	Compensatie energiezuinige woningen	SP1	SP		15.000,00 €	15.000,00 €	15.000,00 €	15.000,00 €	15.000,00 €	15.000,00 €
ST	7402400	Compensatie verlaagd tarief voor sociale verhuurkantoren en	SP1	SP		7.500,00 €	7.500,00 €	7.500,00 €	7.500,00 €	7.500,00 €	7.500,00 €
ST	7402500	Overige algemene werkingsubsidies Gescos	SP1	SP		1.027.030,47 €	1.027.030,47 €	1.027.030,47 €	1.027.030,47 €	1.027.030,47 €	1.027.030,47 €
ST	7405000	Specifieke subsidies	SP1	SP		90.520,55 €	90.520,55 €	90.520,55 €	90.520,55 €	90.520,55 €	90.520,55 €
ST	7405000	Specifieke subsidies	SP1	SP		1.400,00 €	1.400,00 €	1.400,00 €	1.400,00 €	1.400,00 €	1.400,00 €
ST	7405000	Specifieke subsidies	SP1	SP		8.000,00 €	8.000,00 €	8.000,00 €	8.000,00 €	8.000,00 €	8.000,00 €
ST	7405000	Specifieke subsidies	SP1	SP		2.500,00 €	2.500,00 €	2.500,00 €	2.500,00 €	2.500,00 €	2.500,00 €
ST	7405000	Specifieke subsidies	SP1	SP		2.800,00 €	2.800,00 €	2.800,00 €	2.800,00 €	2.800,00 €	2.800,00 €
ST	7405000	Specifieke subsidies	SP1	SP		12.990,00 €	12.990,00 €	12.990,00 €	12.990,00 €	12.990,00 €	12.990,00 €
ST	7405100	Bijdrage bezoldiging onderwijzend personeel	SP1	SP		2.000.000,00 €	2.000.000,00 €	2.000.000,00 €	2.000.000,00 €	2.000.000,00 €	2.000.000,00 €
ST	7405200	Bijdrage andere overheidsinstellingen	SP1	SP		60.000,00 €	60.000,00 €	60.000,00 €	60.000,00 €	60.000,00 €	60.000,00 €
ST	7450100	Maatijdecheques deel werknemer	SP1	SP		8.020,22 €	7.871,98 €	7.841,46 €	7.805,49 €	7.841,46 €	7.805,49 €
ST	7450100	Maatijdecheques deel werknemer	SP1	SP		9.733,70 €	9.963,69 €	10.062,88 €	10.014,92 €	10.062,88 €	10.014,92 €
ST	7450100	Maatijdecheques deel werknemer	SP1	SP		6.506,21 €	6.543,27 €	6.521,47 €	6.490,95 €	6.521,47 €	6.490,95 €
ST	7450100	Maatijdecheques deel werknemer	SP1	SP		941,76 €	995,17 €	998,44 €	994,08 €	998,44 €	994,08 €
ST	7450100	Maatijdecheques deel werknemer	SP1	SP		1.481,31 €	1.613,20 €	1.621,92 €	1.615,38 €	1.621,92 €	1.615,38 €
ST	7450100	Maatijdecheques deel werknemer	SP1	SP		1.078,01 €	1.120,52 €	1.125,97 €	1.118,34 €	1.125,97 €	1.118,34 €
ST	7450100	Maatijdecheques deel werknemer	SP1	SP		501,40 €	501,40 €	499,22 €	497,04 €	499,22 €	497,04 €
ST	7450100	Maatijdecheques deel werknemer	SP1	SP		1.445,34 €	1.437,71 €	1.448,61 €	1.442,07 €	1.448,61 €	1.442,07 €
ST	7450100	Maatijdecheques deel werknemer	SP1	SP		2.984,42 €	3.017,12 €	3.022,57 €	3.008,40 €	3.022,57 €	3.008,40 €

Entiteit	Rekening	Omschr. AR	Bitem	Actie	Actie- plan	Investerings- project	Subproject	2020	2021	2022	2023	2024	2025
ST	7450100	Maaltijdcheques deel werknemer	06100	SP1	SP			250,70 €	250,70 €	249,61 €	248,52 €	249,61 €	248,52 €
ST	7450100	Maaltijdcheques deel werknemer	06290	SP1	SP			2.156,02 €	2.156,02 €	2.148,39 €	2.138,58 €	2.148,39 €	2.138,58 €
ST	7450100	Maaltijdcheques deel werknemer	06800	SP1	SP			6.919,32 €	6.919,32 €	6.890,98 €	6.860,46 €	6.890,98 €	6.860,46 €
ST	7450100	Maaltijdcheques deel werknemer	07030	SP1	SP			2.707,56 €	2.707,56 €	2.696,66 €	2.684,67 €	2.696,66 €	2.684,67 €
ST	7450100	Maaltijdcheques deel werknemer	07190	SP1	SP			222,36 €	250,70 €	249,61 €	248,52 €	249,61 €	248,52 €
ST	7450100	Maaltijdcheques deel werknemer	07390	SP1	SP			2.247,58 €	2.331,51 €	2.322,79 €	2.311,89 €	2.322,79 €	2.311,89 €
ST	7450100	Maaltijdcheques deel werknemer	07400	SP1	SP			2.757,70 €	2.757,70 €	2.747,89 €	2.733,72 €	2.747,89 €	2.733,72 €
ST	7450100	Maaltijdcheques deel werknemer	07401	SP1	SP			2.507,00 €	2.507,00 €	2.497,19 €	2.485,20 €	2.497,19 €	2.485,20 €
ST	7450100	Maaltijdcheques deel werknemer	07500	SP1	SP			626,75 €	626,75 €	624,57 €	621,30 €	624,57 €	621,30 €
ST	7450100	Maaltijdcheques deel werknemer	08200	SP1	SP			250,70 €	250,70 €	249,61 €	248,52 €	249,61 €	248,52 €
ST	7450100	Maaltijdcheques deel werknemer	09090	SP1	SP			904,70 €	970,10 €	998,44 €	994,08 €	998,44 €	994,08 €
ST	7450100	Maaltijdcheques deel werknemer	09433	SP1	SP			535,19 €	551,54 €	550,45 €	548,27 €	550,45 €	548,27 €
ST	7450100	Maaltijdcheques deel werknemer	09450	SP1	SP			1.203,36 €	1.203,36 €	1.199,00 €	1.230,61 €	1.248,05 €	1.242,60 €
ST	7450100	Maaltijdcheques deel werknemer	09510	SP1	SP			85,02 €	0,00 €	0,00 €	0,00 €	0,00 €	0,00 €
ST	7450100	Maaltijdcheques deel werknemer	09520	SP1	SP			82,84 €	0,00 €	0,00 €	0,00 €	0,00 €	0,00 €
ST	7450200	Terugvordering procedure- en vervolgingskosten	01110	SP1	SP			4.000,00 €	4.000,00 €	4.000,00 €	4.000,00 €	4.000,00 €	4.000,00 €
ST	7450300	Creditnota's en ristorno's	01190	SP1	SP			2.500,00 €	2.500,00 €	2.500,00 €	2.500,00 €	2.500,00 €	2.500,00 €
ST	7450300	Creditnota's en ristorno's	02000	SP1	SP			2.700,00 €	2.700,00 €	2.700,00 €	2.700,00 €	2.700,00 €	2.700,00 €
ST	7450300	Creditnota's en ristorno's	04901	SP1	SP			8.000,00 €	8.000,00 €	8.000,00 €	8.000,00 €	8.000,00 €	8.000,00 €
ST	7450300	Creditnota's en ristorno's	06800	SP1	SP			5.800,00 €	5.800,00 €	5.800,00 €	5.800,00 €	5.800,00 €	5.800,00 €
ST	7450700	Andere bijdragen vanwege ondern. en gezinnen	01110	SP1	SP			1.500,00 €	1.500,00 €	1.500,00 €	1.500,00 €	1.500,00 €	1.500,00 €
ST	7450700	Andere bijdragen vanwege ondern. en gezinnen	01190	SP1	SP			920,00 €	920,00 €	920,00 €	920,00 €	920,00 €	920,00 €
ST	7460100	Vergoedingen voor kleine schade vanwege ondern. en gezinnen	00200	SP1	SP			25.000,00 €	25.000,00 €	25.000,00 €	25.000,00 €	25.000,00 €	25.000,00 €
ST	7460100	Vergoedingen voor kleine schade vanwege ondern. en gezinnen	01190	SP1	SP			5.000,00 €	5.000,00 €	5.000,00 €	5.000,00 €	5.000,00 €	5.000,00 €
ST	7460100	Vergoedingen voor kleine schade vanwege ondern. en gezinnen	02000	SP1	SP			25.000,00 €	25.000,00 €	25.000,00 €	25.000,00 €	25.000,00 €	25.000,00 €
ST	7460100	Vergoedingen voor kleine schade vanwege ondern. en gezinnen	03091	SP1	SP			16.000,00 €	16.000,00 €	16.000,00 €	16.000,00 €	16.000,00 €	16.000,00 €
ST	7460100	Vergoedingen voor kleine schade vanwege ondern. en gezinnen	06800	SP1	SP			5.000,00 €	5.000,00 €	5.000,00 €	5.000,00 €	5.000,00 €	5.000,00 €
ST	7460100	Vergoedingen voor kleine schade vanwege ondern. en gezinnen	07030	SP1	SP			200,00 €	200,00 €	200,00 €	200,00 €	200,00 €	200,00 €
ST	7460100	Vergoedingen voor kleine schade vanwege ondern. en gezinnen	07190	SP1	SP			1.620,00 €	1.620,00 €	1.620,00 €	1.620,00 €	1.620,00 €	1.620,00 €
ST	7500100	Opbrengsten uit financiële vaste activa - dividenden uit eef	00300	SP1	SP			13.888,00 €	13.888,00 €	13.888,00 €	13.888,00 €	13.888,00 €	13.888,00 €
ST	7500200	Dividenden uit deelnemingen in intercommunale verenigingen	00300	SP1	SP			213.328,86 €	213.328,86 €	213.328,86 €	213.328,86 €	213.328,86 €	213.328,86 €
ST	7500200	Dividenden uit deelnemingen in intercommunale verenigingen	06300	SP1	SP			44,00 €	44,00 €	44,00 €	44,00 €	44,00 €	44,00 €
ST	7500200	Dividenden uit deelnemingen in intercommunale verenigingen	06400	SP1	SP			754.303,00 €	754.303,00 €	695.697,00 €	695.697,00 €	695.697,00 €	652.892,00 €
ST	7500200	Dividenden uit deelnemingen in intercommunale verenigingen	06500	SP1	SP			655.400,00 €	655.400,00 €	655.400,00 €	655.400,00 €	655.400,00 €	655.400,00 €
ST	7500500	Dividenden uit deelnemingen in andere openbare instellingen	06100	SP1	SP			57,00 €	57,00 €	57,00 €	57,00 €	57,00 €	57,00 €
ST	7510000	Opbrengsten uit vlottende activa	00300	SP1	SP			1.500,00 €	1.500,00 €	1.500,00 €	1.500,00 €	1.500,00 €	1.500,00 €
ST	7510100	Nalatiheidsintresten op schuldvorderingen	00300	SP1	SP			500,00 €	500,00 €	500,00 €	500,00 €	500,00 €	500,00 €

DETAIL MEERJARENPLAN 2020-2025														
Investeringsbudget														
Entiteit	Rekening	Omschr.	AR	Bitem	Actie	Actie- plan	Investerings- project	Subproject	2020	2021	2022	2023	2024	2025
OC	2210000	Gebouwen - gemeenschapsgoederen		09530	SP1	SP	2020/1	INV-WZC	50.000,00 €	0,00 €	0,00 €	0,00 €	0,00 €	0,00 €
ST	1500000	Investeringsubsidies en -schenkingen in kapitaal met vorder		06100	SP1	SP	2020/1	SUB-PZSTOO	26.337,00 €	0,00 €	0,00 €	0,00 €	0,00 €	0,00 €
ST	2110000	Concessies, octrooien, licenties, knowhow, merken en soortgel		01300	SP1	SP	2020/1	WIFICENTRU	25.000,00 €	0,00 €	0,00 €	0,00 €	0,00 €	0,00 €
ST	2110000	Concessies, octrooien, licenties, knowhow, merken en soortgel		01300	SP1	SP	2020/1	INFOR-CRM	20.000,00 €	0,00 €	0,00 €	0,00 €	0,00 €	0,00 €
ST	2110000	Concessies, octrooien, licenties, knowhow, merken en soortgel		05200	SP1	SP	2020/1	VIRTUURONSE	19.000,00 €	0,00 €	0,00 €	0,00 €	0,00 €	0,00 €
ST	2140000	Plannen en studies		01300	SP1	SP	2020/1	STUDSTADHU	25.000,00 €	25.000,00 €	0,00 €	0,00 €	0,00 €	0,00 €
ST	2140000	Plannen en studies		02000	SP1	SP	2020/1	MOD13-ZAND	10.000,00 €	0,00 €	0,00 €	0,00 €	0,00 €	0,00 €
ST	2140000	Plannen en studies		02000	SP1	SP	2020/1	EREL-C-BRO	10.000,00 €	0,00 €	0,00 €	0,00 €	0,00 €	0,00 €
ST	2140000	Plannen en studies		02000	SP1	SP	2020/1	MOD13-OMME	25.000,00 €	25.000,00 €	0,00 €	0,00 €	0,00 €	0,00 €
ST	2140000	Plannen en studies		02000	SP1	SP	2020/1	ONTWFIETSS	25.000,00 €	0,00 €	0,00 €	0,00 €	0,00 €	0,00 €
ST	2140000	Plannen en studies		06100	SP1	SP	2020/1	BEHPLAN-VR	20.000,00 €	0,00 €	0,00 €	0,00 €	0,00 €	0,00 €
ST	2140000	Plannen en studies		06100	SP1	SP	2020/1	ONTW-STADS	34.000,00 €	0,00 €	0,00 €	0,00 €	0,00 €	0,00 €
ST	2140000	Plannen en studies		07192	SP1	SP	2020/1	UNESCO-FIE	18.250,00 €	5.500,00 €	4.900,00 €	0,00 €	0,00 €	0,00 €
ST	2200000	Onbebouwde terreinen - gemeenschapsgoederen		02000	SP1	SP	2020/1	BOSCOMPENS	35.000,00 €	0,00 €	0,00 €	0,00 €	0,00 €	0,00 €
ST	2200000	Onbebouwde terreinen - gemeenschapsgoederen		06100	SP1	SP	2020/1	VERK-DIVGR	500.000,00 €	250.000,00 €	250.000,00 €	250.000,00 €	250.000,00 €	250.000,00 €
ST	2200000	Onbebouwde terreinen - gemeenschapsgoederen		06100	SP1	SP	2020/1	VERK-STADS	600.000,00 €	600.000,00 €	600.000,00 €	600.000,00 €	600.000,00 €	600.000,00 €
ST	2210000	Gebouwen - gemeenschapsgoederen		01190	SP1	SP	2020/1	WH-ZONNEPA	100.000,00 €	0,00 €	0,00 €	0,00 €	0,00 €	0,00 €
ST	2210000	Gebouwen - gemeenschapsgoederen		01190	SP1	SP	2020/1	VRWLOODS	0,00 €	0,00 €	0,00 €	0,00 €	275.000,00 €	0,00 €
ST	2210000	Gebouwen - gemeenschapsgoederen		01300	SP1	SP	2020/1	ADMCENTRUM	0,00 €	250.000,00 €	1.000.000,00 €	2.500.000,00 €	3.250.000,00 €	0,00 €
ST	2210000	Gebouwen - gemeenschapsgoederen		01300	SP1	SP	2020/1	ICT-BEKABE	0,00 €	25.000,00 €	0,00 €	0,00 €	0,00 €	0,00 €
ST	2210000	Gebouwen - gemeenschapsgoederen		02000	SP1	SP	2020/1	BODSAN-NIN	50.000,00 €	50.000,00 €	0,00 €	0,00 €	0,00 €	0,00 €
ST	2210000	Gebouwen - gemeenschapsgoederen		06100	SP1	SP	2020/1	VERK-VANHO	8.250,00 €	0,00 €	0,00 €	0,00 €	0,00 €	0,00 €
ST	2210000	Gebouwen - gemeenschapsgoederen		06100	SP1	SP	2020/1	AANK-BREDE	200.000,00 €	0,00 €	0,00 €	0,00 €	0,00 €	0,00 €
ST	2210000	Gebouwen - gemeenschapsgoederen		06100	SP1	SP	2020/1	VOORKOOPRE	50.000,00 €	50.000,00 €	50.000,00 €	50.000,00 €	50.000,00 €	50.000,00 €
ST	2210000	Gebouwen - gemeenschapsgoederen		06100	SP1	SP	2020/1	PZ-ZONNEPA	80.000,00 €	0,00 €	0,00 €	0,00 €	0,00 €	0,00 €
ST	2210000	Gebouwen - gemeenschapsgoederen		06100	SP1	SP	2020/1	PZ-STOOKIN	75.000,00 €	0,00 €	0,00 €	0,00 €	0,00 €	0,00 €
ST	2210000	Gebouwen - gemeenschapsgoederen		06210	SP1	SP	2020/1	KROTWONING	100.000,00 €	0,00 €	0,00 €	0,00 €	0,00 €	0,00 €
ST	2210000	Gebouwen - gemeenschapsgoederen		06210	SP1	SP	2020/1	SLOOP-KROT	50.000,00 €	0,00 €	0,00 €	0,00 €	0,00 €	0,00 €
ST	2210000	Gebouwen - gemeenschapsgoederen		07191	SP1	SP	2020/1	POORTDEMER	14.000,00 €	0,00 €	0,00 €	0,00 €	0,00 €	0,00 €
ST	2210000	Gebouwen - gemeenschapsgoederen		07290	SP1	SP	2020/1	INR-ARCHIE	100.000,00 €	0,00 €	0,00 €	0,00 €	0,00 €	0,00 €
ST	2210000	Gebouwen - gemeenschapsgoederen		07900	SP1	SP	2020/1	REST-STHER	590.000,00 €	370.000,00 €	0,00 €	0,00 €	0,00 €	0,00 €
ST	2240000	Wegen		02000	SP1	SP	2020/1	FSNW-VIERM	0,00 €	100.000,00 €	100.000,00 €	0,00 €	0,00 €	0,00 €
ST	2240000	Wegen		02000	SP1	SP	2020/1	FSNW-STATI	300.000,00 €	0,00 €	0,00 €	0,00 €	0,00 €	0,00 €
ST	2240000	Wegen		02000	SP1	SP	2020/1	WR-RODEMUT	590.000,00 €	300.000,00 €	0,00 €	0,00 €	0,00 €	0,00 €
ST	2240000	Wegen		02000	SP1	SP	2020/1	ASF-BET	100.000,00 €	200.000,00 €	100.000,00 €	100.000,00 €	100.000,00 €	100.000,00 €
ST	2240000	Wegen		02000	SP1	SP	2020/1	VOETPAD	250.000,00 €	250.000,00 €	100.000,00 €	100.000,00 €	100.000,00 €	100.000,00 €
ST	2240000	Wegen		02000	SP1	SP	2020/1	BROEKE	250.000,00 €	0,00 €	0,00 €	0,00 €	0,00 €	0,00 €
ST	2240000	Wegen		02000	SP1	SP	2020/1	WR-MUSSENS	10.000,00 €	0,00 €	0,00 €	0,00 €	0,00 €	0,00 €
ST	2240000	Wegen		02000	SP1	SP	2020/1	WR-BEUKENL	20.000,00 €	0,00 €	200.000,00 €	200.000,00 €	200.000,00 €	0,00 €
ST	2240000	Wegen		02000	SP1	SP	2020/1	WR-CSNOECK	20.000,00 €	200.000,00 €	200.000,00 €	0,00 €	0,00 €	0,00 €
ST	2240000	Wegen		02000	SP1	SP	2020/1	WR-GERAARD	20.000,00 €	50.000,00 €	250.000,00 €	300.000,00 €	0,00 €	0,00 €
ST	2240000	Wegen		02000	SP1	SP	2020/1	STRATEN	100.000,00 €	25.000,00 €	25.000,00 €	25.000,00 €	25.000,00 €	25.000,00 €
ST	2240000	Wegen		02000	SP1	SP	2020/1	WR-SCHOONB	325.000,00 €	325.000,00 €	0,00 €	0,00 €	0,00 €	0,00 €
ST	2240000	Wegen		02000	SP1	SP	2020/1	ARCH-VRIJH	250.000,00 €	0,00 €	0,00 €	0,00 €	0,00 €	0,00 €

DETAIL MEERJARENPLAN 2020-2025															
Investeringsbudget															
Entiteit	Rekening	Omschr.	AR	Item	Actie	Actie- plan	Actie- project	Investerings- project	Subproject	2020	2021	2022	2023	2024	2025
ST	2240000	Wegen		02000	SP1	SP	2020/1	WR-MOLENDA		0,00 €	0,00 €	20.000,00 €	0,00 €	0,00 €	0,00 €
ST	2240000	Wegen		02000	SP1	SP	2020/1	WR-SAVOOIS		50.000,00 €	100.000,00 €	100.000,00 €	0,00 €	0,00 €	0,00 €
ST	2240000	Wegen		02000	SP1	SP	2020/1	COL-BROEKE		0,00 €	0,00 €	50.000,00 €	0,00 €	0,00 €	0,00 €
ST	2240000	Wegen		02000	SP1	SP	2020/1	WR-ROTTERI		0,00 €	0,00 €	20.000,00 €	0,00 €	0,00 €	0,00 €
ST	2240000	Wegen		06100	SP1	SP	2020/1	STADST-F2		500.000,00 €	1.100.000,00 €	0,00 €	0,00 €	0,00 €	0,00 €
ST	2240000	Wegen		06100	SP1	SP	2020/1	WR-VRIJHF3		20.000,00 €	250.000,00 €	500.000,00 €	250.000,00 €	0,00 €	0,00 €
ST	2240000	Wegen		06100	SP1	SP	2020/1	AANL-BRUUL		150.000,00 €	100.000,00 €	0,00 €	0,00 €	0,00 €	0,00 €
ST	2240000	Wegen		06100	SP1	SP	2020/1	WR-VRIJHF2		750.000,00 €	0,00 €	0,00 €	0,00 €	0,00 €	0,00 €
ST	2240000	Wegen		09900	SP1	SP	2020/1	OMG-HOGERL		150.000,00 €	0,00 €	0,00 €	0,00 €	0,00 €	0,00 €
ST	2280000	Overige infrastructuur		06100	SP1	SP	2020/1	OV-MONVERL		100.000,00 €	0,00 €	0,00 €	0,00 €	0,00 €	0,00 €
ST	2280000	Overige infrastructuur		06300	SP1	SP	2020/1	WATERWIN		30.000,00 €	30.000,00 €	30.000,00 €	10.000,00 €	10.000,00 €	10.000,00 €
ST	2280000	Overige infrastructuur		06300	SP1	SP	2020/1	PERSWATTRI		0,00 €	200.000,00 €	200.000,00 €	0,00 €	0,00 €	0,00 €
ST	2280000	Overige infrastructuur		06400	SP1	SP	2020/1	ELEKTRIFIC		50.000,00 €	50.000,00 €	50.000,00 €	0,00 €	0,00 €	0,00 €
ST	2280000	Overige infrastructuur		06700	SP1	SP	2020/1	OPENBVERLI		250.000,00 €	0,00 €	0,00 €	0,00 €	0,00 €	0,00 €
ST	2280000	Overige infrastructuur		06700	SP1	SP	2020/1	LICHTDIENS		446.594,00 €	0,00 €	0,00 €	0,00 €	0,00 €	0,00 €
ST	2280000	Overige infrastructuur		07020	SP1	SP	2020/1	KUNSTWERK		10.000,00 €	10.000,00 €	0,00 €	0,00 €	50.000,00 €	0,00 €
ST	2300000	Installaties, machines en uitrusting - gemeenschapsgoederen		03091	SP1	SP	2020/1	ONDGLASBOL		80.000,00 €	0,00 €	0,00 €	0,00 €	0,00 €	0,00 €
ST	2300000	Installaties, machines en uitrusting - gemeenschapsgoederen		07030	SP1	SP	2020/1	BIB-UITLEE		62.000,00 €	0,00 €	0,00 €	0,00 €	0,00 €	0,00 €
ST	2300000	Installaties, machines en uitrusting - gemeenschapsgoederen		07030	SP1	SP	2020/1	BIB-BAK		23.620,00 €	0,00 €	0,00 €	0,00 €	0,00 €	0,00 €
ST	2300000	Installaties, machines en uitrusting - gemeenschapsgoederen		07290	SP1	SP	2020/1	ERFG-REKKE		0,00 €	12.500,00 €	12.500,00 €	0,00 €	0,00 €	0,00 €
ST	2300000	Installaties, machines en uitrusting - gemeenschapsgoederen		07400	SP1	SP	2020/1	KUNSTGRAS		100.000,00 €	400.000,00 €	0,00 €	0,00 €	0,00 €	0,00 €
ST	2410000	Informaticamaterieel - gemeenschapsgoederen		01300	SP1	SP	2020/1	INFOR-STAD		0,00 €	75.000,00 €	0,00 €	0,00 €	0,00 €	0,00 €
ST	2410000	Informaticamaterieel - gemeenschapsgoederen		01300	SP1	SP	2020/1	SERVERPARK		150.000,00 €	0,00 €	0,00 €	0,00 €	0,00 €	0,00 €
ST	2410000	Informaticamaterieel - gemeenschapsgoederen		07030	SP1	SP	2020/1	BIB-INFORM		70.000,00 €	0,00 €	0,00 €	0,00 €	0,00 €	0,00 €
ST	2410000	Informaticamaterieel - gemeenschapsgoederen		07030	SP1	SP	2020/1	BIB-CYBERR		25.000,00 €	0,00 €	0,00 €	0,00 €	0,00 €	0,00 €
ST	2430000	Rollend materieel - gemeenschapsgoederen		01190	SP1	SP	2020/1	HEFTRUCK		50.000,00 €	0,00 €	0,00 €	0,00 €	0,00 €	0,00 €